Rui Silva

Tel: 937872711

Email: ruisilva@decisoesesolucoes.com

Preço: 345 000 €

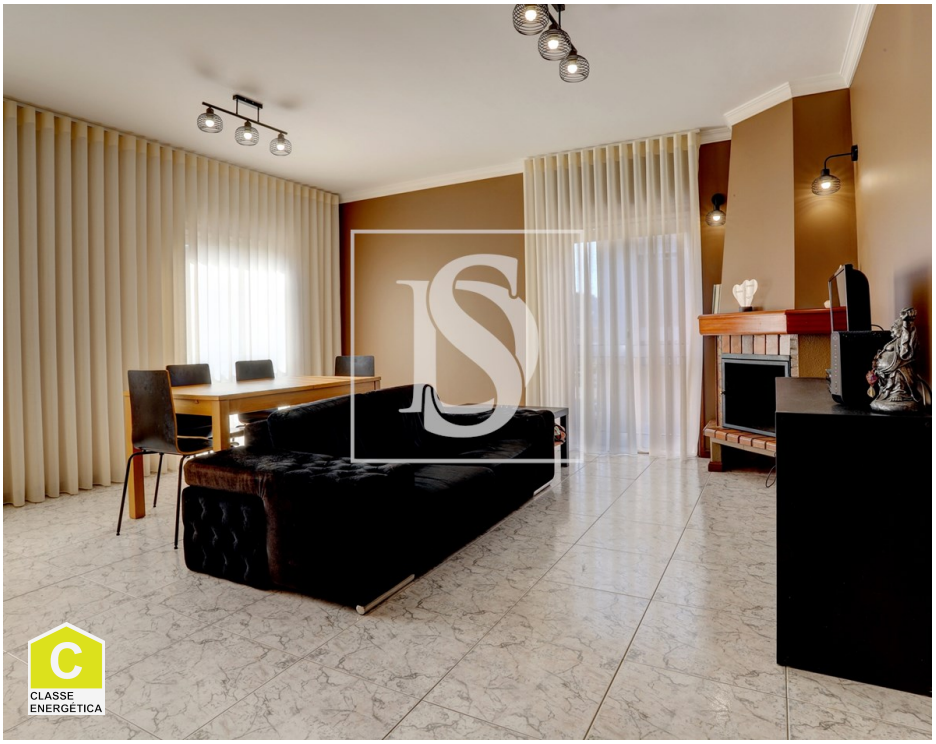

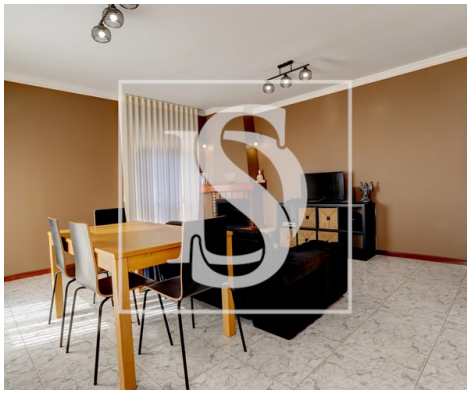

3	2	✖	84,88 m²	0 m²	✖	1998

Ref. DSMAINRS19 | Vila do Conde

Apartamento T3 em Areia - Árvore, Vila do Conde

Localizado a 1.200 metros da praia de Árvore e a 800 metros da estação de metro, este apartamento junta na medida certa a proximidade e conveniência à localização. A proximidade à praia permite-lhe desfrutar de passeios à beira-mar, enquanto a proximidade com o metro facilita a sua deslocação para o aeroporto e para as cidades de Vila do Conde, Póvoa de Varzim e Porto. Tem lugar de garagem. Agende a sua visita!

AMI:

Tel: | Email:

Rui Silva

Tel: 937872711

Email: ruisilva@decisoesesolucoes.com

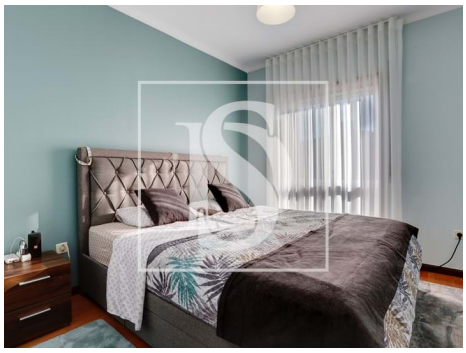

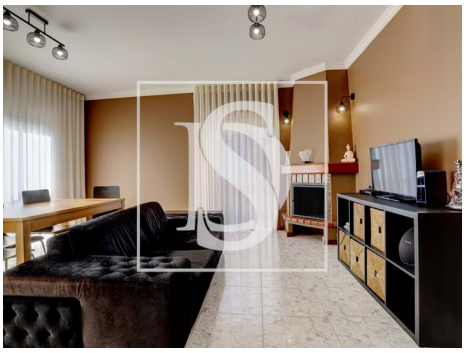

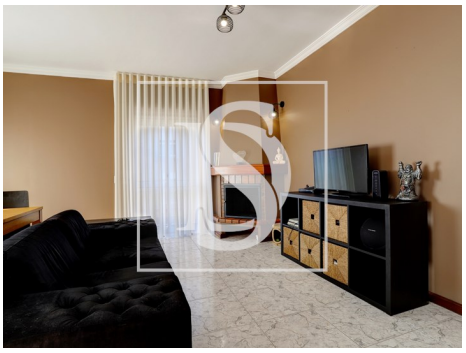

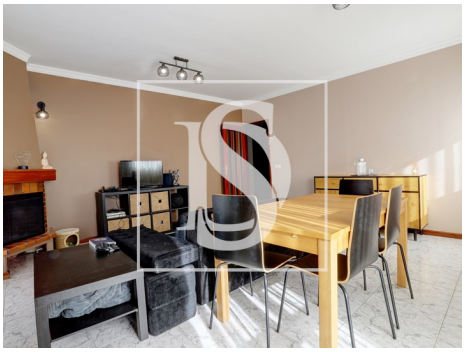

Características gerais

- Lareira
- Estores
- Proximidade: Transportes Públicos, Praia
- Área bruta dependente: 20
- Vista: Vista urbanização
- Esgotos municipais
- Localização sossegada
- Orientação solar: Este, Oeste
- Varanda
- Lugar de Garagem
- Caixilharias Alumínio
- Banheira simples
- Ano construção: 1998
- Área bruta privativa: 95
- Video porteiro
- Curta distância a pé da praia
- Certificação energética: C
- Água da rede
- Nº estacionamentos: 1

AMI:

Tel: | Email: