Noemia Guimarães

Tel: +351936218980

Email: mariaguimaraes@decisoesesolucoes.com

Preço: 799 500 €

5	2	✖	260,86 m²	253 m²	✔	1950

Ref. DSGMRCNG71 | Guimarães

MORADIA VANGUARDISTA NO CORAÇÃO DA CIDADE DE GUIMARÃES

Construída em 1950, esta propriedade oferece uma sala de estar espaçosa, uma cozinha equipada e uma área privada total de 240 m², perfeita para a família desfrutar de momentos preciosos juntos. Além disso, conta com um terraço encantador, garagem, e uma área exterior adicional de 100 m² que pode ser usada como armazém ou garagem.

Noemia Guimarães

Tel: +351936218980

Email: mariaguimaraes@decisoesesolucoes.com

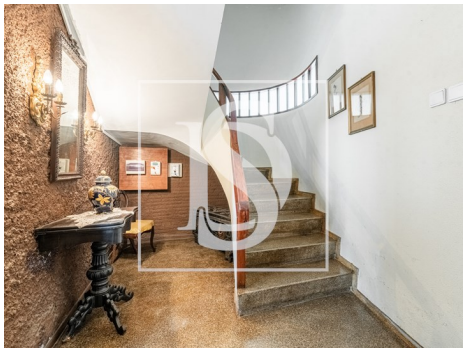

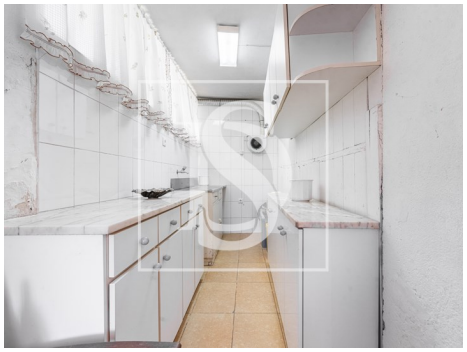

Características gerais

- Cozinha: Forno, Lava-louças, Exaustor, Esquentador
- Vidros Simples
- Área bruta dependente: 100
- Vista: Vista cidade
- Área de estacionamento
- Água da rede
- Terraço
- Nº estacionamentos: 1
- Cozinha equipada
- Ano construção: 1950
- Área bruta privativa: 240
- Arrecadação
- Certificação energética: F
- Varanda
- Garagem