Paula Silva

Tel: 914527071

Email: paulafsilva@decisoesesolucoes.com

Preço: 295 000 €

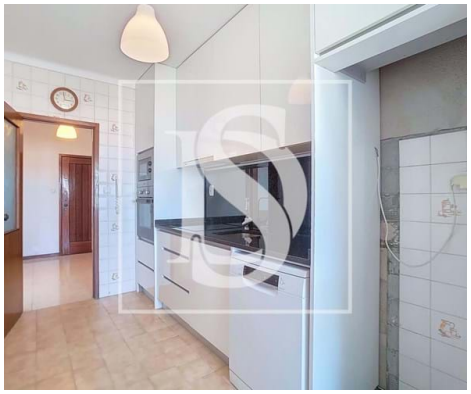

2	1	✖	86 m²	0 m²	✔	1986

Ref. DSERMPS95 | Matosinhos

Apartamento T2+1 em Matosinhos

Excelente oportunidade para viver no coração de Matosinhos!
Este apartamento T2+1 oferece conforto, funcionalidade e uma localização privilegiada, a poucos passos das Finanças e com fácil acesso a comércio, serviços, transportes públicos e próximo ao metro da câmara de Matosinhos.

Composto por:

Sala ampla e luminosa, com acesso a uma agradável varanda;

Cozinha totalmente equipada com forno, placa, exaustor e máquina de lavar louça;

Dois quartos com roupeiros embutidos, mais uma divisão extra (ideal para escritório ou arrumos);

Casa de banho com base de duche;

Janelas duplas com vidros duplos, garantindo isolamento térmico e acústico;

AMI:

Tel: | Email:

Paula Silva

Tel: 914527071

Email: paulafsilva@decisoesesolucoes.com

Prédio com elevador;

Lugar de garagem incluído.

Ideal para quem procura qualidade de vida numa das zonas mais procuradas de Matosinhos.
Não perca esta oportunidade — marque já a sua visita!

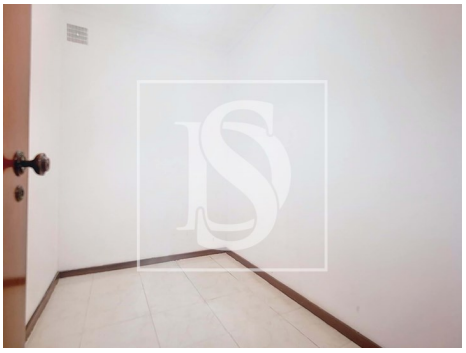

Características gerais

- Ano construção: 1986
- Área bruta dependente: 103
- Vista: Vista praia, Vista cidade
- Lavandaria
- Vidros duplos
- Localização central
- Certificação energética: C
- Caixilharia com corte térmico/acústico
- Área bruta privativa: 86
- Elevador
- Com estacionamento
- Portão de garagem eléctrico
- Área de estacionamento
- Varanda

AMI:

Tel: | Email:

Paula Silva

Tel: 914527071

Email: paulafsilva@decisoesesolucoes.com

• Garagem

• Lugar de Garagem

AMI:

Tel: | Email: