Tel: +351 963339450
hugo.soares@machadonunes.pt

240 000 € | Ref. MN115 | Odivelas

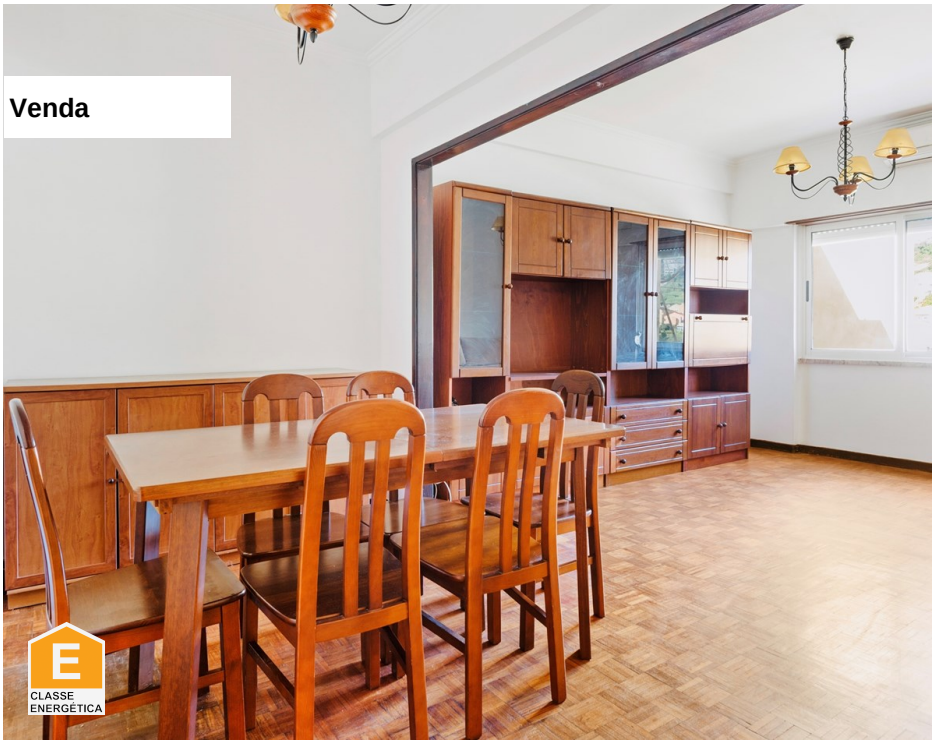

2	1	✖	67,2 m²	0 m²	✖

Apresentamos este apartamento T2 com 89 m², situado numa zona tranquila e familiar das Patameiras, em Odivelas, que se destaca pela sua luminosidade natural, boa distribuição de áreas e pela sua localização estratégica, próxima de serviços, transportes e acessos rápidos a Lisboa. O imóvel, parcialmente renovado, oferece um ambiente funcional e acolhedor, e é composto por: - Cozinha totalmente renovada, com acabamentos modernos e equipamentos atuais; - Casa de banho remodelada, com design contemporâneo; - Sala espaçosa, com ar condicionado e janelas com vidros duplos; - Hall amplo, com acesso direto a todas as divisões; - Despensa funcional, ideal para organização extra; - Dois quartos, ambos com acesso a uma varanda fechada; - Duas arrecadações independentes, localizadas no edifício. Inserido numa localização privilegiada, num ambiente calmo, e a poucos minutos de: - Supermercados (Mini Preço, Continente Bom Dia), farmácias, padarias, centro de saúde, escolas e outros serviços essenciais; - Estação de Metro de Odivelas (Linha Amarela) a curta distância; - Diversas linhas de autoca...

AMI: 20741 | CENTRO EMPRESARIAL TORRES DE LISBOA, RUA TOMÁS DA FONSECA - TORRE G - 1º Piso, 1600-209 LISBOA,

Tel: +351 912125250 | Email: bernardo@machadonunes.pt

Powered by CASAFARI CRM

Tel: +351 963339450
hugo.soares@machadonunes.pt

- Roupeiros
- Ar condicionado
- Localização sossegada
- Varanda
- Arrecadação
- Despensa
- Cozinha equipada
- Proximidade: Zona comercial, Farmácia, Transportes Públicos, Escolas
- Certificação energética: E
- Marquise
- Vidros duplos

AMI: 20741 | CENTRO EMPRESARIAL TORRES DE LISBOA, RUA TOMÁS DA FONSECA - TORRE G - 1º Piso, 1600-209 LISBOA,

Tel: +351 912125250 | Email: bernardo@machadonunes.pt

Powered by CASAFARI CRM