Lucian Canter

Tel: 926250900

Email: luciancanter@decisoesesolucoes.com

Preço: 245 000 €

3	2	✖	93,23 m²	0 m²	✖

Ref. DSCDRLC16 | Benavente

T3 com Boas Áreas no Centro de Samora Correia – 1.º Andar com 105 m² de Conforto

Descubra este encantador apartamento T3 situado numa zona privilegiada de Samora Correia, ideal para quem procura conforto, funcionalidade e qualidade de vida. Totalmente remodelado, com áreas generosas, excelente luminosidade natural e inserido num ambiente residencial calmo.

Composto por:

-Sala
-Cozinha
-Três quartos
-Duas casas de banho
-Varanda

Este imóvel é uma excelente opção para quem deseja viver com comodidade, em harmonia com o espaço envolvente, beneficiando ao mesmo tempo da proximidade a serviços, comércio e acessos rápidos às principais vias. Uma oportunidade única para transformar o seu dia a dia num verdadeiro refúgio de bem-

AMI:

Tel: | Email:

Lucian Canter

Tel: 926250900

Email: luciancanter@decisoesesolucoes.com

estar.

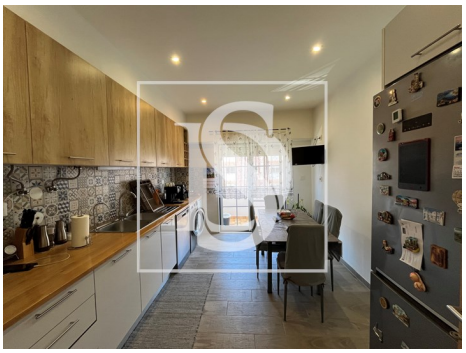

Características gerais

- TV
- Cozinha: Placa, Frigorífico, Lava-louças, Máquina de lavar
- Cozinha equipada
- Maquina lavar loiça
- Estores
- Janela
- Ginásio
- Área bruta dependente: 26,29
- Certificação energética: C
- Frigorífico
- Mobilado
- Maquina lavar roupa
- Roupeiros
- Banheira simples
- Proximidade: Restaurantes, Cidade, Farmácia, Escolas, Piscinas Públicas, Parque infantil
- Campo de futebol
- Área bruta privativa: 107,5
- Varanda