I-VEO
SYNERGY REAL ESTATE

Florian Perrez

Tel: 0034 637 42 95 69
florianperrez@i-veo.com

1 050 000 € | Ref. IV964 | Girona

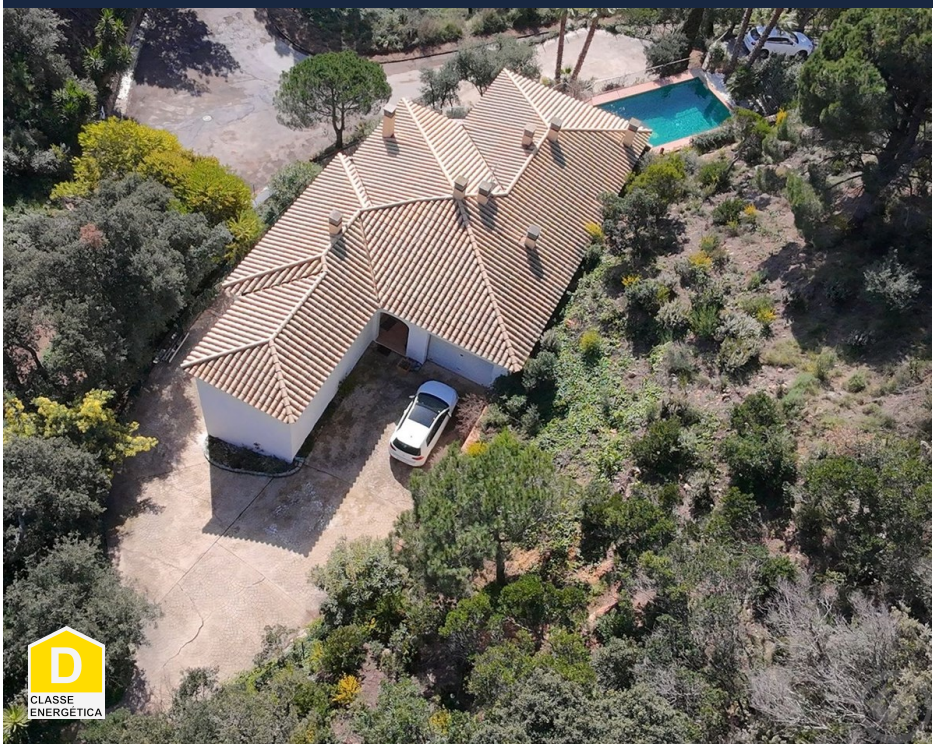

5	3	✔	320 m²	1850 m²	✖	2004

Villa com vista panorâmica para o mar em Mas Nou – Platja d'Aro, Costa Brava

Na exclusiva urbanização Mas Nou, no coração da Costa Brava, encontra esta deslumbrante moradia que combina luxo, conforto e privacidade num ambiente natural privilegiado. A sua orientação sudeste permite-lhe desfrutar de espetaculares amanheceres e entardeceres da casa, especialmente a partir do seu grande terraço panorâmico. O imóvel destaca-se por uma piscina de água salgada de 10 × 5 metros, com uma profundidade até 2 metros, rodeada por um jardim paisagístico, cheio de cor e recantos pensados para relaxamento e desconexão. Distribuição e espaços: A casa tem quatro quartos, três deles em suite, e um quarto individual, todos com roupeiros embutidos e grandes janelas que inundam os quartos de luz natural. O espaço diurno é composto por uma elegante sala de estar e jantar, um acolhedor escritório/biblioteca e uma grande sala adicional de aproximadamente 40 m², versátil e cheia de possibilidades: sala de jogos, ginásio, estúdio criativo, etc. Todas as divisões foram desenhadas com um critério de amplitude e luminosidade, destacando-se os tetos altos e a fluidez entre interior e exterior. ...

I-VEO
SYNERGY REAL ESTATE

Florian Perrez

Tel: 0034 637 42 95 69
florianperrez@i-veo.com

Características gerais

- Ar condicionado
- Tipo de piscina: Privada
- Tipo de jardim: Jardim privado
- Ano construção: 2004
- Com estacionamento
- Localização sossegada
- Piscina
- Jardim
- Proximidade: Serra, Campo golfe
- Pisos: 2
- Visualizações: Vista mar
- Certificação energética: D