Carla Bernardo

Tel: 910172546

Email: carlabernardo@decisoesesolucoes.com

Preço: 390 000 €

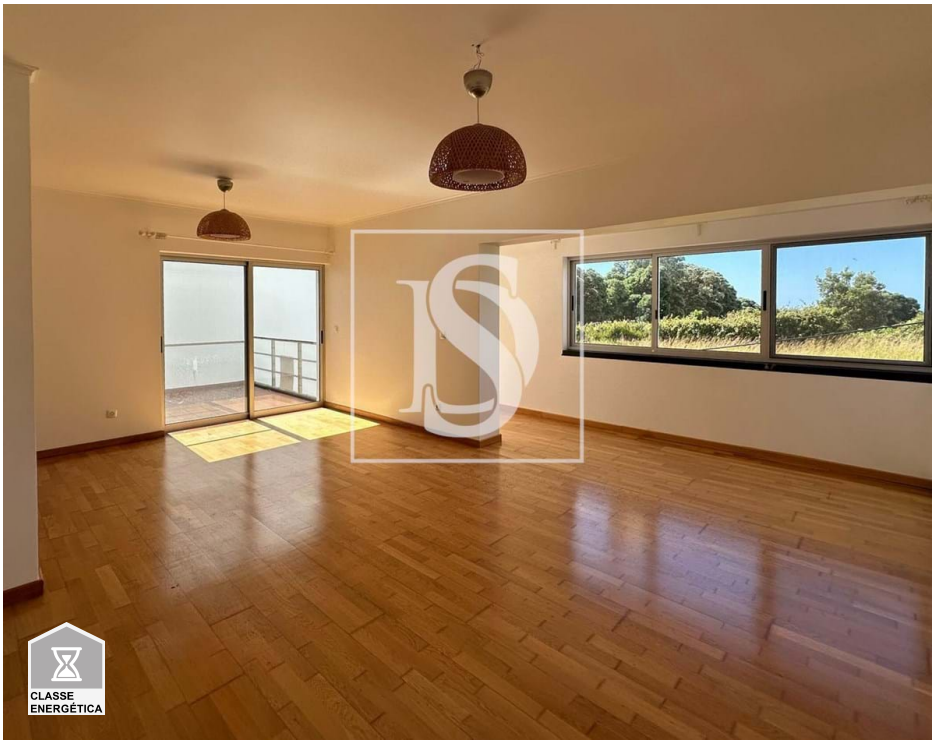

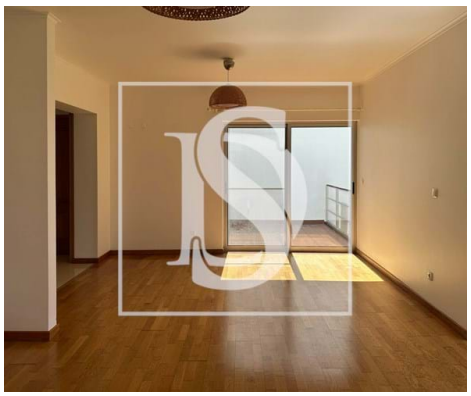

3	2	✔	117,35 m²	0 m²	✖	2006

Ref. DSPDLJB89 | Vila Franca do Campo

Apartamento T3 Água d'Alto (Vila Franca do Campo)

 Apartamento T3 em Condomínio Privado com Vista Mar e Serra – Água de Alto, Vila Franca do Campo

 Localizado numa das freguesias mais procuradas de Vila Franca do Campo, este T3 destaca-se pela excelente exposição solar, com ambientes amplos, luminosos e uma instalação sanitária de serviço. A sala espaçosa é perfeita para momentos em família, e os quartos oferecem conforto e tranquilidade sendo um deles uma suíte.

Inserido em condomínio privado, o imóvel inclui:
 1 lugar de estacionamento
 1 arrecadação
  Piscina Comum
  Elevador
  Terraço
  Varanda com vistas deslumbrantes para o mar e a serra.

Comércio, serviços, escolas e outras conveniências estão a poucos minutos, e o centro de Vila Franca do

Carla Bernardo

Tel: 910172546

Email: carlabernardo@decisoesesolucoes.com

Campo fica apenas a 5 minutos. Localizado a 5 minutos da praia do Degredo.

 Ideal para quem procura qualidade de vida, conforto e uma localização privilegiada.

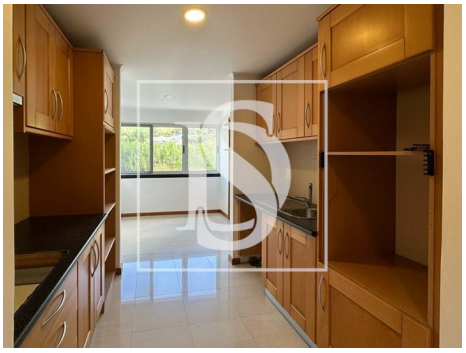

Características gerais

- Cozinha: Esquentador
- Caixilharias Alumínio
- Proximidade: Praia, Farmácia, Transportes Públicos, Escolas, Zona comercial
- Ano construção: 2006
- Área bruta privativa: 159.39
- Condomínio fechado
- Certificação energética: Em curso
- Roupeiros
- Polibã
- Piscina
- Área bruta dependente: 25
- Vista: Vista mar, Vista montanha
- Elevador

AMI:

Tel: | Email: