Durval Borges

Tel: 967685310

Email: durvalborges@decisoesesolucoes.com

Preço: 2 300 €

5	5	✖	269 m²	0 m²	✔	

Ref. DSBRGLJPM270 | Braga

Apartamento T5 para arrendamento em Nogueiró, Braga

Apartamento T5 para Arrendamento em Nogueiró, Braga

Apartamento T5 situado em Nogueiró, uma das zonas mais privilegiadas e tranquilas da cidade de Braga. Com 269m2, excelente exposição solar e acabamentos de qualidade, é a escolha ideal para quem procura conforto, funcionalidade e uma localização estratégica.

Orientação Norte-Sul – Luz natural durante todo o dia, criando um ambiente acolhedor e harmonioso.
Sala ampla e versátil – Ideal para zonas distintas de convívio e entretenimento.
Cozinha totalmente equipada, com lavandaria e despensa.
5 quartos, sendo 4 suítes, todos com varanda – perfeitos para garantir privacidade e bem-estar.
Garagem fechada para 3 viaturas – Segurança e conveniência asseguradas.

O apartamento está equipado com:
- Vídeo porteiro
- Alarme
- Porta blindada

AMI:

Tel: | Email:

Durval Borges

Tel: 967685310

Email: durvalborges@decisoesesolucoes.com

- Aquecimento central
- Aspiração central
- Isolamento térmico e acústico

Localização de excelência em Nogueiró – Perto de comércio, serviços, escolas, transportes públicos e com fácil acesso às principais vias rodoviárias.

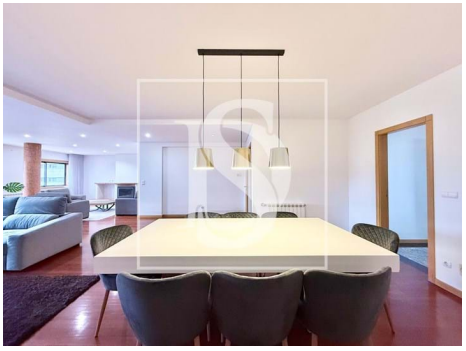
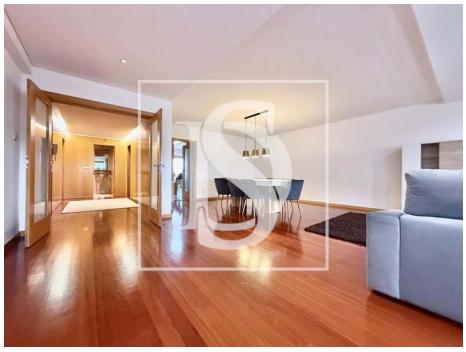

Características gerais

- Frigorífico
- Exaustor
- Mobilado
- Cozinha equipada
- Estores
- Proximidade: Restaurantes, Cidade, Hospital, Farmácia, Transportes Públicos, Escolas, Parque infantil
- Elevador
- Esquentador
- Cozinha: Placa, Forno, Frigorífico, Exaustor, Esquentador
- Aquecimento
- Roupeiros
- Janela
- Portões eléctricos
- Aspiração central

AMI:

Tel: | Email:

Durval Borges

Tel: 967685310

Email: durvalborges@decisoesesolucoes.com

- Poço de água
- Com estacionamento
- Alarme
- Estores eléctricos
- Porta de segurança
- Orientação solar: Norte, Sul
- Garagem
- Lavandaria
- Video porteiro
- Vidros duplos
- Portão de garagem eléctrico
- Certificação energética: C
- Varanda
- Nº estacionamentos: 4

AMI:

Tel: | Email: