Filipe Lopes da Silva

Tel: +351 911 038 780

Email: filipelopessilva@decisoesesolucoes.com

Preço: 330 000 €

4	3	✖	154,83 m²	1476 m²	✔	2012

Ref. DSTVDNFS59 | Bombarral

Moradia de Traça Tradicional com Terreno Amplo e Vista Deslumbrante – Azambujeira dos Carros

Descubra esta encantadora moradia de traça tradicional,distribuída de forma funcional por dois pisos, oferecendo conforto, espaço e versatilidade.
Inserida num generoso terreno de 1.476m², com uma área bruta de 318,46m², ideal para quem procura tranquilidade, espaço e qualidade de vida.
Esta moradia oferece ainda uma excelente área exterior, perfeita para jardins, árvores de fruto ou até uma piscina.
Localização privilegiada em Azambujeira dos Carros – um refúgio de paz a poucos minutos das maravilhas da região:

AMI:

Tel: | Email:

Filipe Lopes da Silva

Tel: +351 911 038 780

Email: filipelopessilva@decisoesesolucoes.com

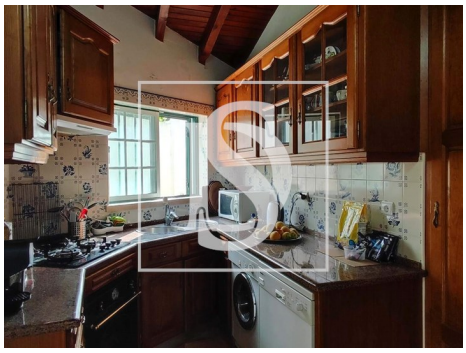

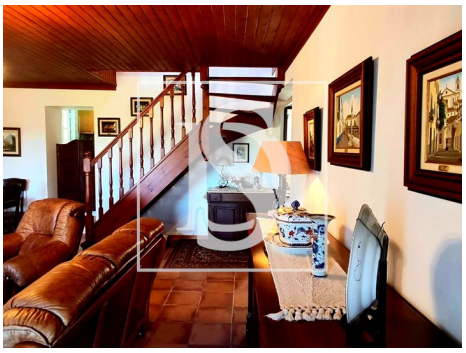

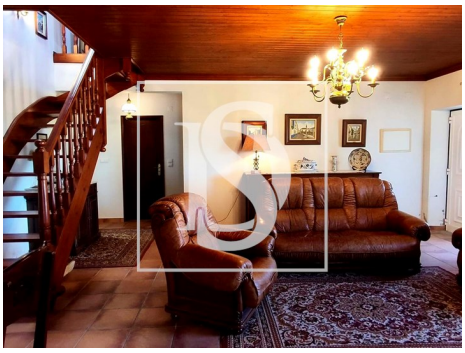

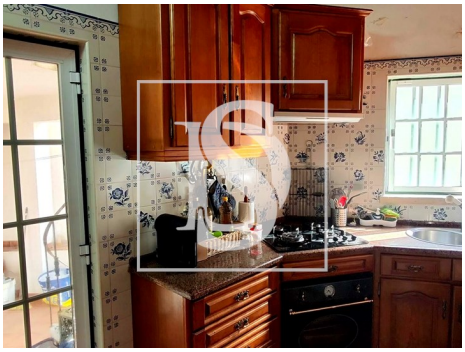

Características gerais

- Ano construção: 2012
- Área bruta dependente: 116.97
- Vista: Vista campo
- Pisos: 2
- Portão de garagem eléctrico
- Esgotos municipais
- Localização sossegada
- Terreno vedado
- Certificação energética: D
- Água da rede
- Ano de renovação: 2012
- Garagem
- Caixilharia com corte térmico/acústico
- Área bruta privativa: 201.49
- Gás: Botija
- Alarme
- Forno de lenha
- Sotão
- Área de estacionamento
- Vistas panorâmicas
- Orientação solar: Sul, Este, Oeste
- Varanda
- Terraço

Filipe Lopes da Silva

Tel: +351 911 038 780

Email: filipelopessilva@decisoesesolucoes.com

AMI:

Tel: | Email: