Sónia Vasconcelos

Tel: 918234716

Email: soniavasconcelos@dsprivate.com

Preço: 358 000 €

2	1	✖	85,1 m²	0 m²	✖	2025

Ref. DSPVCAST17 | Viana do Castelo

APARTAMENTO T2 NOVO COM ACABAMENTOS DE LUXO NO CENTRO DA CIDADE

Charme, conforto e qualidade no coração de Viana do Castelo!
Apresentamos um edifício residencial totalmente renovado, com áreas até 88 m2, onde a tradição reabilitada se funde com a modernidade e a funcionalidade. Localizado em pleno Centro Histórico de Viana do Castelo, este projeto oferece uma experiência de habitação única, pensada para quem valoriza bem-estar, conveniência e um estilo de vida equilibrado.

Composição do edifício e apartamentos:
• 5 apartamentos (T1 e T2) distribuídos por 3 pisos;
• Estrutura em Betão armado antissísmico, garantindo segurança e durabilidade;
• Sala e cozinha open space, ideais para receber e relaxar
• Cozinhas totalmente equipadas
• Quartos com roupeiros embutidos
• Casas de banho modernas com linhas minimalistas
• Varandas privativas em várias frações
• Conforto térmico e eficiência: ar condicionado e sistema de ventilação mecânica (VMC)
• Elevador de acesso a todos os pisos;

Sónia Vasconcelos

Tel: 918234716

Email: soniavasconcelos@dsprivate.com

• Acessibilidade para pessoas com mobilidade reduzida;
• Logradouro com carregadores para bicicletas elétricas.

Benefícios de viver aqui
Estes apartamentos oferecem espaços acolhedores, funcionais e bem distribuídos, onde cada detalhe foi pensado para proporcionar conforto e qualidade de vida.
A poucos minutos do mar, da montanha e do rio, esta localização permite-lhe viver com tranquilidade, sem abdicar das comodidades do centro urbano.
Uma oportunidade rara para investir ou residir numa zona histórica, com tudo o que a natureza e a cidade têm de melhor.

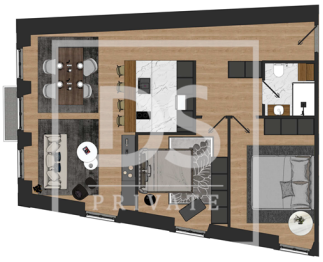

Características gerais

• Área Bruta Privativa: 86,10

• Área Bruta Dependente: 85,10

• Ano construção: 2025

• Pisos: 2

• Condomínio fechado

• Vista: Vista cidade

• Video porteiro

• Elevador

• Vidros duplos

• Esgotos municipais

Sónia Vasconcelos

Tel: 918234716

Email: soniavasconcelos@dsprivate.com

- Localização sossegada
- Porta de segurança
- Certificação energética: Em curso
- Água da rede
- Gás: Rede principal
- Acesso a pessoas com dificuldades motoras
- Localização central
- Vistas panorâmicas
- Orientação solar: Este
- Varanda
- Ano de renovação: 2025