Pedro Lima

Tel: 964824334

Email: pedrolima@decisoesesolucoes.com

Preço: 137 000 €

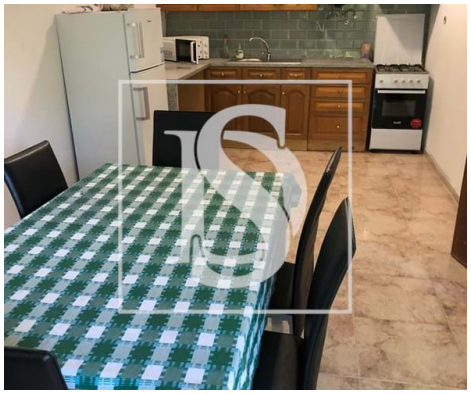

2	1	✖	65,6 m²	8684 m²	✖	1955

Ref. DSVISPL3 | Viseu

Moradia unifamiliar T2 para venda

Descubra esta encantadora moradia localizada em Corvos à Nogueira, a apenas 10 km da cidade de Viseu. Com uma área de construção de 82 m2 e terreno de 8.684 m2, esta propriedade oferece um refúgio tranquilo para os amantes da natureza. Com dois quartos e uma casa de banho, esta acolhedora casa, tem tudo o que precisa.

Situada a apenas 15 minutos a pé, da Praia Fluvial de Corvos à Nogueira, está rodeada pela natureza e pelos sons do rio nas imediações.

Localizada num terreno de 8.684 metros quadrados, esta propriedade usada oferece um ambiente calmo e relaxante, ideal para quem procura uma fuga da agitação do dia-a-dia.

Este parque pitoresco e sereno proporciona um refúgio perfeito para quem procura relaxar, seja com um passeio tranquilo, um piquenique à beira do rio ou simplesmente desfrutar da beleza natural à sua volta. Se procura um lugar onde possa desligar do stress diário e conectar-se com a natureza, o Parque e Praia Fluvial de Corvos à Nogueira é o destino ideal.

Pedro Lima

Tel: 964824334

Email: pedrolima@decisoesesolucoes.com

Não perca a oportunidade de explorar este paraíso escondido e mergulhar na beleza da natureza, tudo a uma curta distância a pé. Agende já a sua visita e descubra o seu próprio refúgio de tranquilidade, bem perto de Viseu.

Características gerais

- Ano construção: 1955
- Área bruta privativa: 82
- Com estacionamento
- Localização sossegada
- Certificação energética: E
- Área bruta dependente: 30
- Vista: Vista campo , Vista montanha
- Vidros duplos
- Vistas panorâmicas