Sónia Pinto da Costa

Tel: 914252916

Email: spc@decisoesesolucoes.com

Preço: 185 000 €

2	2	✖	58,37 m²	0 m²	✖	1972

Ref. DSMTASPC43 | Moita

Apartamento T2 com Suite na Baixa da Banheira

Bem-vindo a vila da Baixa da Banheira, onde encontrará o equilíbrio perfeito entre tranquilidade e conveniência.
Ao entrar nesta zona encantadora, descobrirá uma infinidade de comodidades ao seu alcance. Com 11 escolas a 15 minutos a pé, sendo a mais próxima a Escola Básica n.º 7 da Baixa da Banheira a apenas 3 minutos, as famílias encontrarão opções de educação de alta qualidade à sua porta.

Os amantes da natureza serão recebidos por 5 atrações naturais nas proximidades, incluindo o pitoresco Parque Estrela Vermelha, a apenas 4 minutos a pé. Para as suas necessidades de supermercado, poderá explorar as 5 opções convenientes num raio de 14 minutos, com o Mercado Zona Norte e o Continente Bom Dia ambos a apenas 8 minutos a pé.

A rede de transportes é fácil, com 39 pontos de interesse a 14 minutos de distância, tornando simples viajar para vários pontos. Além disso, conta ainda com várias farmácias, restaurantes e mercearias na

Sónia Pinto da Costa

Tel: 914252916

Email: spc@decisoesesolucoes.com

zona para ter tudo o que precisa ao seu alcance.

A Baixa da Banheira é verdadeiramente um bairro próspero e em ascensão, oferecendo uma atmosfera tranquila e histórica com todas as conveniências modernas que se possa desejar. Venha e experimente o charme único desta comunidade vibrante! Este apartamento de 2 quartos e 2 casas de banho é o local ideal para desfrutar de todas as maravilhas desta zona encantadora.
Agende já a sua visita!

Ref: DSMTASPC43
CE: D
Área útil: 58,37m2
Área Bruta: 64,86m2
ICV: 3681
Licença AMI:11322

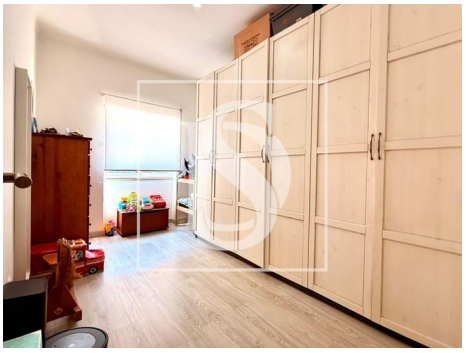

Características gerais

- Esquentador
- Cozinha: Placa, Forno, Exaustor, Esquentador
- Caixilharias Alumínio
- Exaustor
- Roupeiros
- Estores

Sónia Pinto da Costa

Tel: 914252916

Email: spc@decisoesesolucoes.com

- Polibã
- Proximidade: Transportes Públicos, Escolas, Piscinas Públicas, Parque infantil, Cidade
- Área bruta privativa: 64,86
- Gás: Rede principal
- Esgotos municipais
- Certificação energética: D
- Resguardos de Polibã
- Ano construção: 1972
- Vista: Vista urbanização
- Vidros duplos
- Localização sossegada