Carla Duarte

Tel: 962884424

Email: carladuarte@decisoesesolucoes.com

Preço: 230 000 €

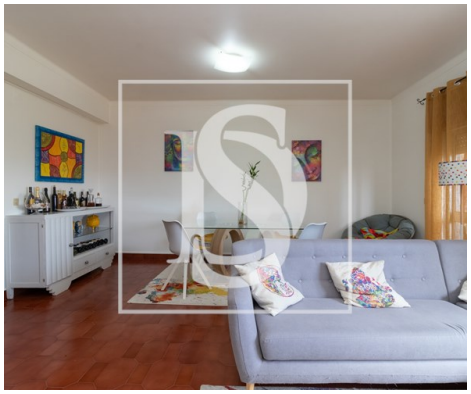

3	2	✖	124 m²	0 m²	✖	1984

Ref. DSBRRFCD63 | Santarém

T3 em Santarém - Excelente Oportunidade

 T3 com 124m² em Santarém – Oportunidade com Excelente Potencial!

Apresentamos este espaçoso apartamento T3 com 124m² de área bruta privativa, e 24m² de área dependente (arrecadação) , localizado na Rua Bombeiros da Praça Velha, Santarém com ligação rápida a Lisboa.

 Características do Imóvel:
Tipologia: T3

Área bruta: 124m²
Área dependente: 24m²

Piso: 2.º andar (sem elevador)

Quartos: 3

AMI:

Tel: | Email:

Carla Duarte

Tel: 962884424

Email: carladuarte@decisoesesolucoes.com

Sala espaçosa com lareira e vista magnifica

Casas de banho: 2 completas, 1 com banheira, outra com poliban

Excelentes áreas em todo o imóvel

Varanda

Marquise

Ano de construção: 1984

Certificado Energético: C

 Localização:
Rua Bombeiros da Praça Velha, Santarém

Próximo de escolas, comércio local, transportes públicos, IPS de Santarém, Praça de Touros, Piscinas Municipais

 Informação adicional:
Referência: DSBRRFCD63

Licença AMI: 17848

Licença IC: 7232

 Imóvel com excelente potencial, ideal para habitação própria ou investimento.

 Agende já a sua visita e venha conhecer de perto todas as vantagens deste imóvel!

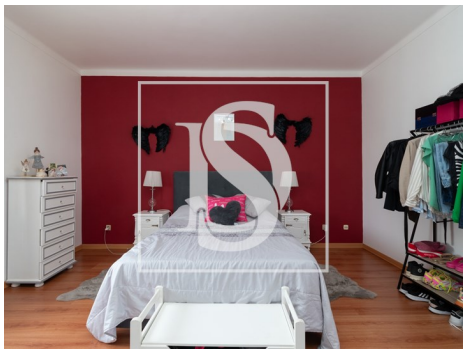

Carla Duarte

Tel: 962884424

Email: carladuarte@decisoesesolucoes.com

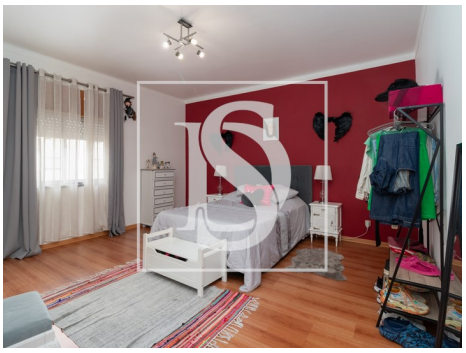

Características gerais

- Exaustor
- Lareira
- Caixilharias Alumínio
- Banheira simples
- Resguardos de banheira
- Vidros Simples
- Ano construção: 1984
- Área bruta privativa: 124,52
- Gás: Rede principal
- Marquise
- Estores eléctricos
- Esgotos municipais
- Localização sossegada
- Certificação energética: C
- Água da rede
- Ano de renovação: 2015
- Cozinha: Lava-louças, Exaustor
- Roupeiros
- Estores
- Polibã
- Resguardos de Polibã
- Proximidade: Zona comercial, Restaurantes, Cidade, Hospital, Farmácia, Transportes Públicos, Escolas, Parque infantil
- Área bruta dependente: 24,28
- Vista: Vista urbanização, Vista campo , Vista montanha
- Pisos: 2
- Arrecadação
- Despensa
- Sotão
- Localização central
- Orientação solar: Este, Oeste
- Varanda

AMI:

Tel: | Email: