Hélder Pontes

Tel: 918059679

Email: helderpontes@dsprivate.com

Preço: 2 100 000 €

4	5	✖	250,77 m²	0 m²	✔	2027

Ref. DSPPVARZIMHP38 | Porto

T4 Penthouse - Avenida da Boavista

Na vibrante e cosmopolita Avenida da Boavista nasce o PRISMA, um edifício que se destaca pela sua ousadia arquitetónica e inspiração nas formas de um diamante — símbolo de beleza, raridade e brilho. Mais do que um empreendimento, o PRISMA é uma afirmação de estilo de vida: um conceito onde inovação, excelência e diferenciação se entrelaçam num dos locais mais prestigiados da cidade do Porto.

Com assinatura do arquiteto Manuel Ventura, o PRISMA redefine o horizonte urbano com linhas exteriores imponentes e interiores que evocam o verdadeiro sentido de lar. Os módulos geométricos, as amplas varandas e os espaços pensados ao detalhe são o reflexo de um novo paradigma residencial: exclusivo, moderno e profundamente humano.

Penthouse |

No último piso do PRISMA, apresentamos-lhe uma penthouse verdadeiramente singular. Com uma área total de 449,14 m², este imóvel oferece-lhe o equilíbrio perfeito entre sofisticação, conforto e privacidade. Os 4 quartos, todos em suíte, garantem uma vivência pautada pelo requinte e funcionalidade, enquanto a zona social se estende para o exterior através de uma ampla varanda e terraço privativo com uma vista

Hélder Pontes

Tel: 918059679

Email: helderpontes@dsprivate.com

panorâmica sobre a cidade que reforça a sensação de exclusividade.
Esta fração conta ainda com 3 lugares de garagem e acesso às áreas comuns exclusivas para residentes, como o jardim privativo, o ginásio e o lounge.

O PRISMA não é apenas um edifício. É um marco.
E esta penthouse, no seu ponto mais alto, é a expressão máxima da elegância contemporânea na Boavista.

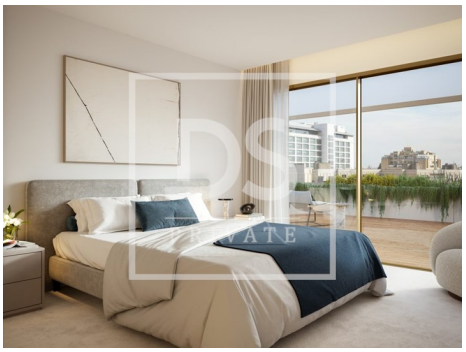

Características gerais

- Ar condicionado
- Bomba de Calor
- Área Bruta Privativa: 250,77
- Ano construção: 2027
- Condomínio fechado
- Arrecadação
- Cozinha: Placa, Forno, Microondas, Máquina de lavar, Exaustor, Combinado
- Proximidade: Aeroporto, Praia, Zona comercial, Hospital, Farmácia, Transportes Públicos, Escolas, Parque infantil, Restaurantes, Cidade, Campo
- Área Bruta Dependente: 140.10
- Pisos: 9
- Com estacionamento

Hélder Pontes

Tel: 918059679

Email: helderpontes@dsprivate.com

- Video porteiro
- Elevador
- Domótica
- Terraço
- Nº estacionamentos: 3
- Vista: Vista cidade
- Alarme
- Localização central
- Varanda
- Garagem