Fátima Rodrigues

Tel: 924025351

Email: mfatimarodrigues@decisoesesolucoes.com

Preço: 220 000 €

3	2	✖	138,65 m²	13750 m²	✖	1994

Ref. DSERMFR91 | Gondomar

apartamento T3 Duplex em Rio Tinto

Apartamento T3 Duplex em Rio Tinto
Prédio com elevador | Esquentador incluído | Com arrumo

Apresentamos este agradável T3 Duplex, situado numa zona tranquila de Rio Tinto, inserido em prédio com elevador.

Rés-do-chão – Zona Social e Quartos Secundários:

Hall de entrada espaçoso, com acesso direto à sala de estar

Cozinha moderna, lacada a branco e equipada com placa, forno e exaustor

Casa de banho de serviço

Dois quartos com roupeiros embutidos

Fátima Rodrigues

Tel: 924025351

Email: mfatimarodrigues@decisoesesolucoes.com

Primeiro Andar – Suíte Privada:

Quarto amplo com casa de banho privativa (suíte)

Extras:

Arrumos incluídos

Edifício com elevador, garantindo conforto e acessibilidade

Valor do condomínio 60€

Ideal para famílias que valorizam espaço e funcionalidade. Marque já a sua visita!

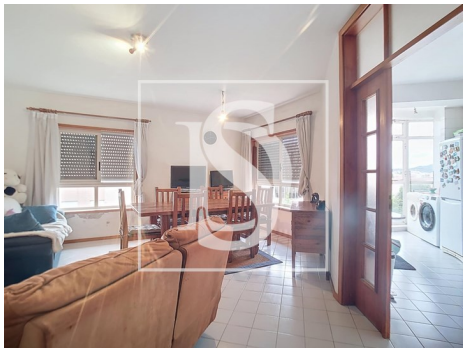

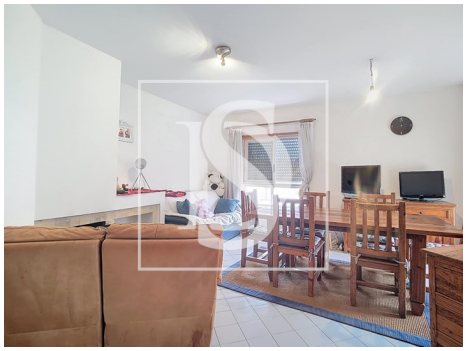
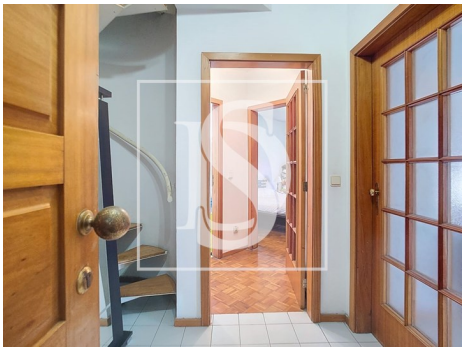
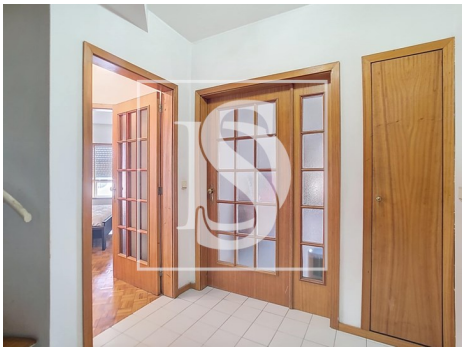

Características gerais

- Esquentador
- Cozinha equipada
- Caixilharias Alumínio
- Cozinha: Placa, Forno, Exaustor, Esquentador
- Roupeiros
- Banheira simples

Fátima Rodrigues

Tel: 924025351

Email: mfatimarodrigues@decisoesesolucoes.com

- Polibã
- Ginásio
- Barbecue
- Ano construção: 1994
- Vista: Vista cidade, Vista jardim
- Elevador
- Lavandaria
- Arrecadação
- Vidros duplos
- Orientação solar: Sul, Oeste
- Proximidade: Zona comercial, Farmácia, Transportes Públicos, Escolas, Piscinas Públicas, Parque infantil, Restaurantes, Cidade
- Jardim
- Campo de futebol
- Área bruta privativa: 138.65
- Gás: Rede principal
- Pisos: 4
- Marquise
- Video porteiro
- Certificação energética: C