Villa Joy

Varandas do Lago | Ref. 2497

€ 4 400 000 €

ONE SELECT PROPERTIES

THE ESTATE AGENCY OF CHOICE

"Vista Jardim, Resort"

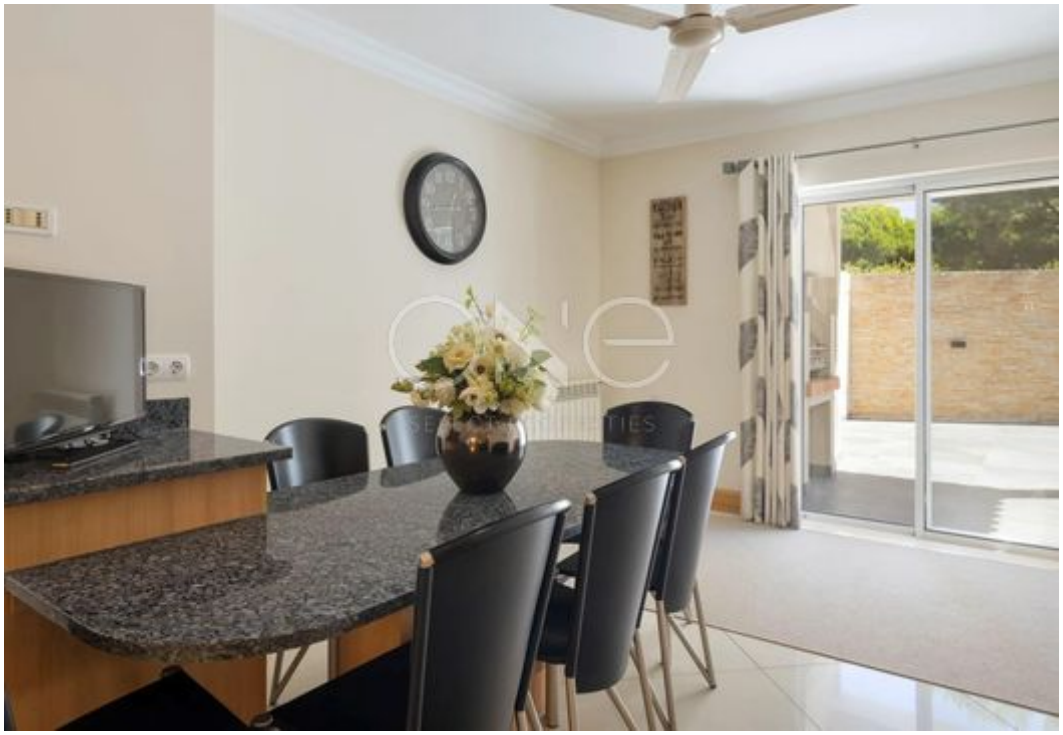

Villa Joy

Varandas do Lago | Ref. 2497

€ 4 400 000 €

Outros Detalhes

- Ar Condicionado: Condutas
- Toalheiros Aquecidos
- Pavimento Radiante: Eléctrico
- Janelas: Vidros Duplos
- WC Social
- Roupeiros À Medida
- Cave
- Sala de Jogos
- Piscina: Privada Aquecida, Cobertura Elétrica
- Jardim com Rega Automática
- Terraços Cobertos
- Ligação de Esgotos
- Garagem: Espaçosa, Multi-Espaço, Portão Automático
- Mobília: Incluída Sujeito a Inventário
- Ventoinhas de Teto
- Radiadores
- Pavimentos: Laminado, Pedra natural
- Redes Mosquiteiras
- Lareira: Gás
- Zona De Vestir
- Lavandaria
- Portões Electricos
- Cozinha e BBQ Exterior
- Jardim Paisagistico
- Alarme
- Ligação Rede Águas
- Parque: Exterior
- Remodelado

Detalhes Principais

Tipo de propriedade	Moradia
Localização	Varandas do Lago
Quarto(s)	5
WCs	6
Área Útil	783,6 m2
Área Terreno	1516 m2
Certificado de Energia	B
Vistas	Jardim, Resort
Propriedade	Privado
Ano de construção	2011

ONE SELECT PROPERTIES

THE ESTATE AGENCY OF CHOICE