Maria Gonçalves

Tel: +351918142774

Email: mariavieiragoncalves@decisoesesolucoes.com

Preço: 195 000 €

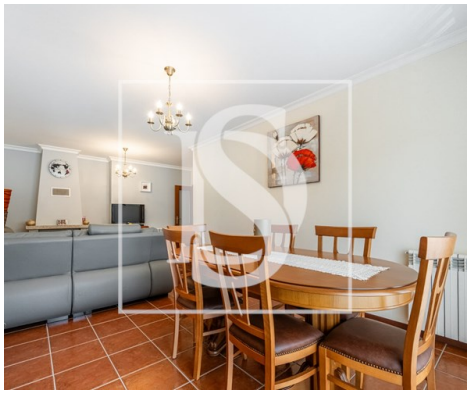

3	2	✖	130 m²	0 m²	✖	2020

Ref. DSVRMMG56 | Vieira do Minho

Apartamento T3 Mobilado no Centro de Vieira do Minho – Vistas Deslumbrantes

Excelente apartamento T3, com áreas generosas, bem localizado e mobilado!

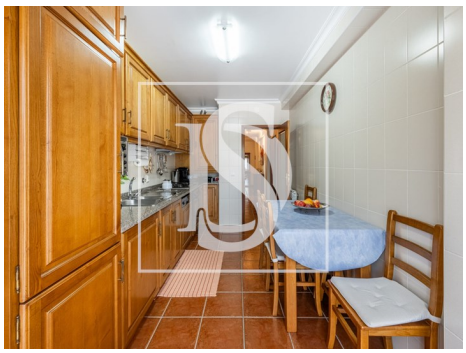

AMI: 14523 | Avenida João da Torre, 217 4850-523 Vieira do Minho, 4850-523, Vieira do Minho

Tel: +253781627 | Email: eugeniopereira@decisoesesolucoes.com

Powered by CASAFARI CRM

Maria Gonçalves

Tel: +351918142774

Email: mariavieiragoncalves@decisoesesolucoes.com

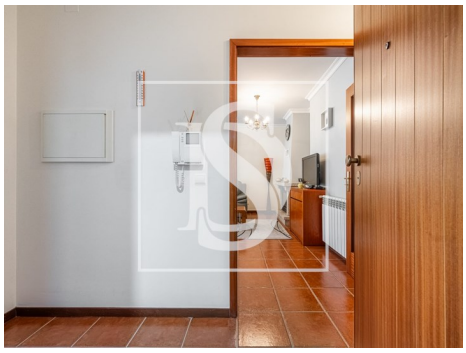

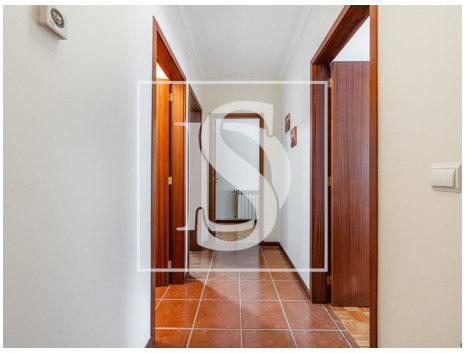

Características gerais

- Ano construção: 2020
- Área bruta privativa: 130
- Gás: Rede principal
- Vidros duplos
- Certificação energética: F
- Nº estacionamentos: 1
- Área bruta dependente: 20
- Vista: Vista campo , Vista montanha, Vista vila, Vista jardim
- Elevador
- Portão de garagem eléctrico
- Varanda
- Lugar de Garagem