Luís Santos | Diretor Comercial Imobiliária

Tel: +351 915 176 520

Email: luiscostasantos@decisoesesolucoes.com

Preço: 499 000 €

4	3	✖	125 m²	0 m²	✔	2021

Ref. DSFRILS21 | Lourinhã

Apartamento T4 Novo na Cobertura – Lourinhã

Apartamento T4 Novo na Cobertura – Lourinhã
Descubra este magnífico apartamento T4 novo, com obra concluída em 2023, nunca habitado. Situado na cobertura do edifício, destaca-se pelo seu design moderno, conforto térmico e acústico, graças à utilização de materiais de qualidade superior.
O imóvel dispõe de um amplo terraço com orientação norte, sul e poente, que envolve todo o apartamento e permite desfrutar de agradáveis finais de tarde ensolarados durante a primavera e o verão.

Luís Santos | Diretor Comercial Imobiliária

Tel: +351 915 176 520

Email: luiscostasantos@decisoesesolucoes.com

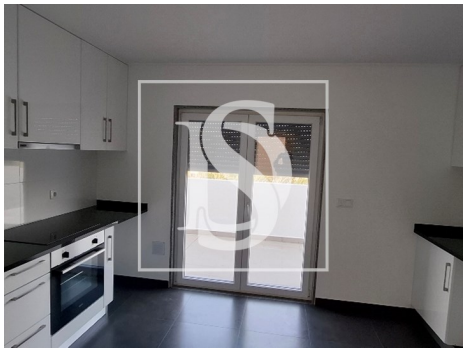

Características gerais

- Ano construção: 2021
- Área bruta dependente: 296
- Sistema solar
- Gás: Rede principal
- Aspiração central
- Pisos: 1
- Vidros duplos
- Portão de garagem eléctrico
- Localização central
- Certificação energética: A
- Água da rede
- Orientação: Exterior
- Caixilharia com corte térmico/acústico
- Área bruta privativa: 145
- Vista: Vista campo , Vista urbanização, Vista jardim
- Elevador
- Extratores de fumos
- Com estacionamento
- Estores eléctricos
- Esgotos municipais
- Área de estacionamento
- Orientação solar: Norte, Este, Oeste
- Varanda
- Terraço

Luís Santos | Diretor Comercial Imobiliária

Tel: +351 915 176 520

Email: luiscostasantos@decisoesesolucoes.com

- Garagem
- Nº estacionamentos: 1