Victor Fernandes

Tel: 969765928

Email: victorfernandes@decisoesesolucoes.com

Preço: 18 000 €

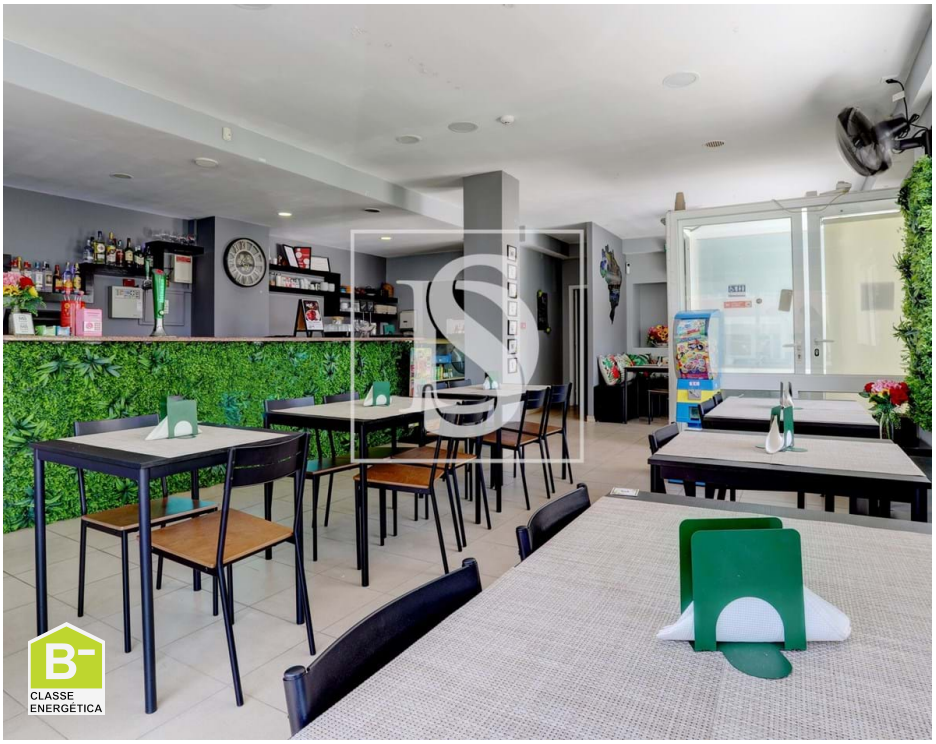

2	✖	81,98 m²	0 m²	✖	2002

Ref. DSMAINVF3 | Póvoa de Varzim

Café para Trespasse - Póvoa de Varzim

Com um pequeno investimento poderá criar o seu negócio, num lugar residencial com bastante afluência habitacional, numa das principais zonas da Póvoa de Varzim.

Irá encontrar um espaço com uma área total de 86m2, totalmente mobilado e equipado em pleno funcionamento, composto por cozinha, 2 wc's e 1 balneário.

Área útil – 81,98m2
Área bruta – 86m2
Certificado Energético – B-

Não perca esta oportunidade!

AMI:

Tel: | Email:

Victor Fernandes

Tel: 969765928

Email: victorfernandes@decisoesesolucoes.com

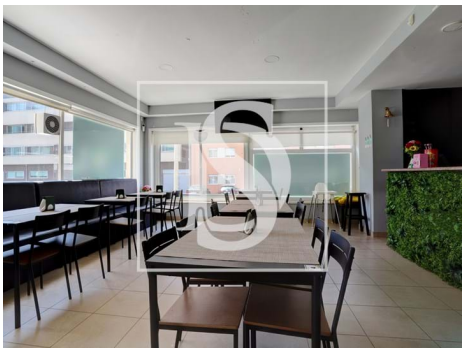

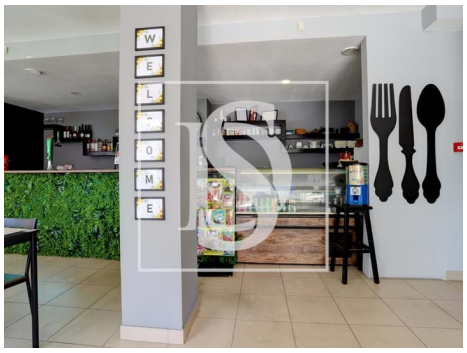

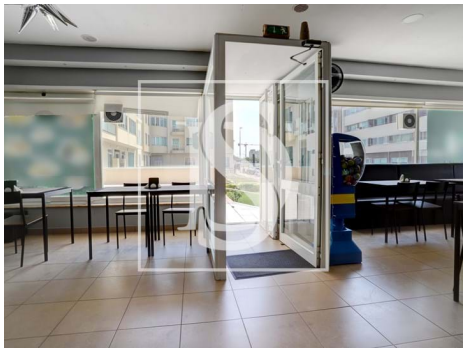

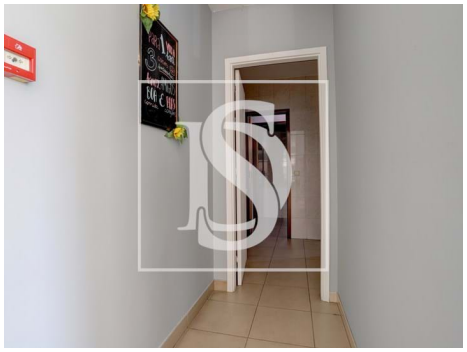

Características gerais

- Ano construção: 2002
- Área bruta privativa: 86
- Área bruta dependente: 0
- Certificação energética: B-

AMI:

Tel: | Email: