# Vasco Quintela

**Tel:** 923377873

**Email:** vascoquintela@dsprivate.com

## Preço: 115 000 €

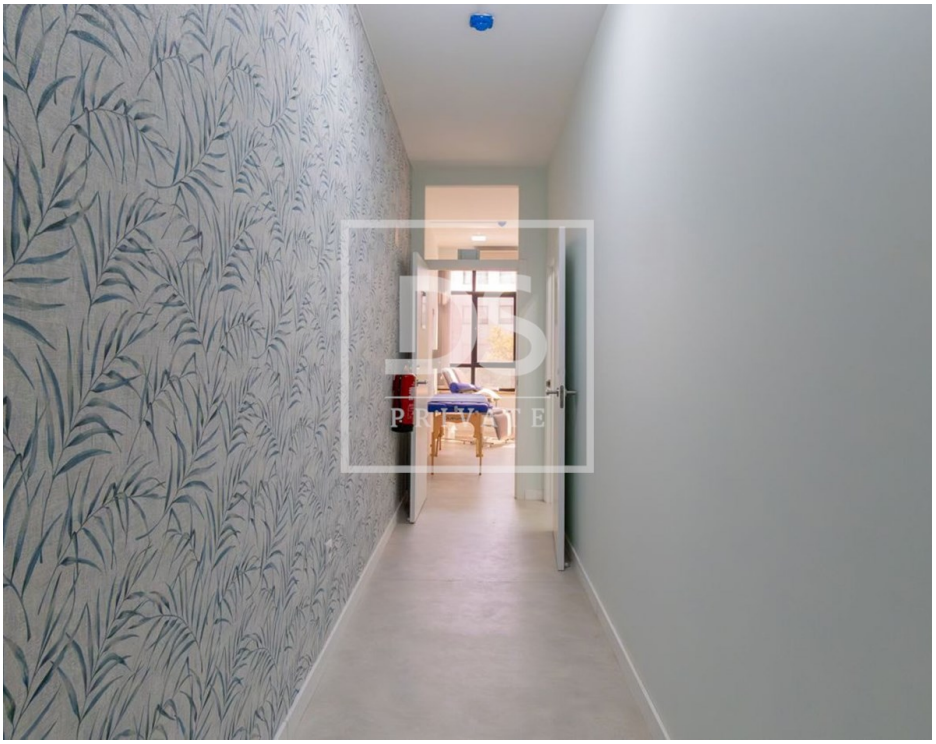

| | | | | | |
|---|---|---|---|---|---|
| 1 | ✖ | 0 m² | 0 m² | ✖ | 1996 |

**Ref.** DSPVCONDEVQ5 | Maia

## Escritório - Cidade da Maia

Dois escritórios, localizados no centro da Cidade da Maia.
Vendidos unicamente em conjunto.

- 1º com uma área bruta de 40m² com terraço de 56m².
- 2º com uma área bruta de 52m².

Cada um com uma casa de banho e 3 lugares de garagem no total.
Estes escritórios tem a possibilidade de ser convertidos em habitação. Possibilidade de converter em 1 ou 2 apartamentos.
Este espaço é ideal para quem procura proximidade com o aeroporto, lojas, restaurantes e transportes públicos.
Não perca esta oportunidade única de adquirir este escritório bem localizado na Cidade da Maia.

Agende já a sua visita!

**AMI:**

**Tel: | Email:**

## Vasco Quintela

**Tel:** 923377873

**Email:** vascoquintela@dsprivate.com

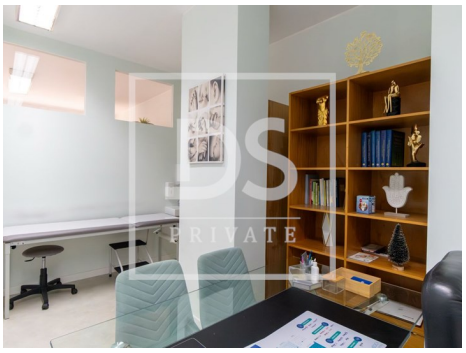

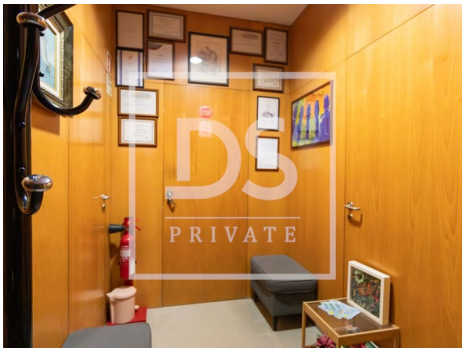

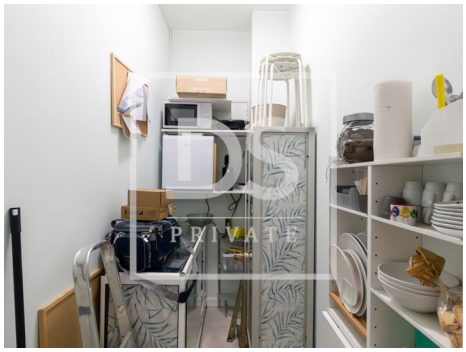

# Características gerais

- Proximidade: Aeroporto, Zona comercial, Restaurantes, Cidade, Farmácia, Transportes Públicos, Escolas
- Ano construção: 1996
- Com estacionamento
- Elevador
- Orientação solar: Norte, Sul
- Nº estacionamentos: 1
- Área Bruta Privativa: 40
- Pisos: 1
- Marquise
- Portão de garagem eléctrico
- Terraço

**AMI:**

**Tel: | Email:**