Tel: +34 666 98 57 58
carolina@montenegrobrokers.com

2 163 000 € | Ref. F-VI-31 | Madrid

2	2	✖	126 m²	0 m²	✔

En la codiciada calle Fernando VI, se encuentra este piso con una ubicación privilegiada en la primera planta de un edificio señorial y perfectamente conservado. La vivienda, con dos habitaciones y cuatro balcones que aportan luz natural y encanto, ofrece grandes posibilidades de reforma para adaptarla a tu gusto.

El edificio cuenta con un portal representativo, portero físico y todas las comodidades: garaje y trastero en la misma finca, lo que añade valor y confort a la propiedad. Además, dispone de un práctico trastero, ideal para almacenaje extra.

Una oportunidad única para quienes buscan un piso con carácter, en una de las mejores zonas de Madrid, rodeado de servicios y con un edificio en excelente estado.

Tel: +34 666 98 57 58
carolina@montenegrobrokers.com

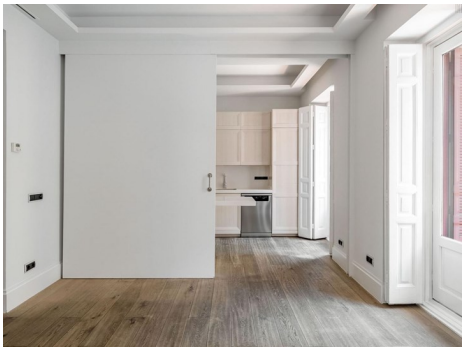

- Garaje
- Balcón
- Trastero