Sónia Pinto da Costa

Tel: 914252916

Email: spc@decisoesesolucoes.com

Preço: 130 000 €

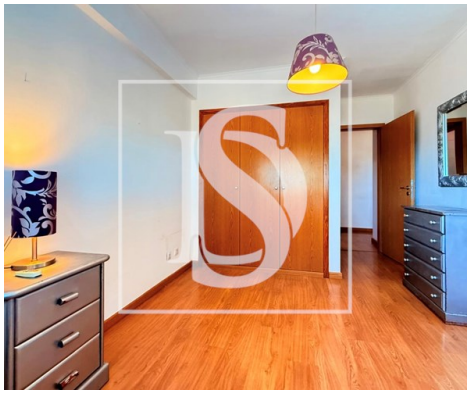

1	1	✖	73,93 m²	0 m²	✖	2007

Ref. DSMTASPC39 | Beja

Apartamento T1 com Parqueamento em Beja

Descubra este encantador apartamento localizado numa zona tranquila de Beja. Com um quarto e uma casa de banho, esta propriedade oferece uma área total de 73,93m², incluindo uma área habitável de 85,43m².

A localização deste apartamento é verdadeiramente especial, permitindo-lhe explorar a beleza e o charme da área circundante. A apenas 14 minutos a pé, encontrará o hipermercado Continente, inserido numa zona de retail com algum comércio e o restaurante fast food Burger King.

Localiza-se a poucos minutos de carro do centro histórico da cidade, onde pode visitar o Museu Rainha Dona Leonor e o Cine-Teatro Pax Júlia, bem como degustar alguns pratos típicos da região em alguns dos melhores e mais típicos restaurantes da cidade.

Aproveite esta oportunidade única de adquirir este charmoso apartamento e desfrute de tudo o que a pitoresca cidade de Beja tem para oferecer.

Entre em contacto connosco para marcar uma visita e descubra o seu novo lar!

Sónia Pinto da Costa

Tel: 914252916

Email: spc@decisoesesolucoes.com

Área bruta privativa: 69,83m2
Área bruta dependente: 29,12m2
CE: C
AMI 11322
ICV: 3681
DSMTASPC39

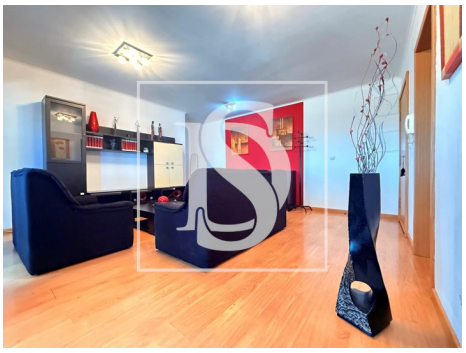

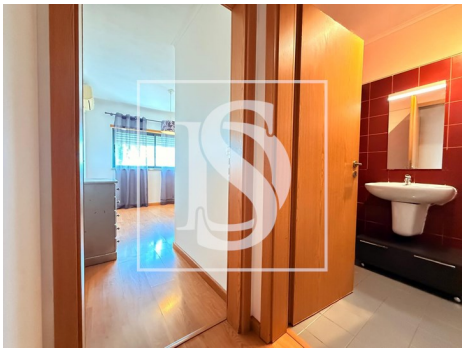

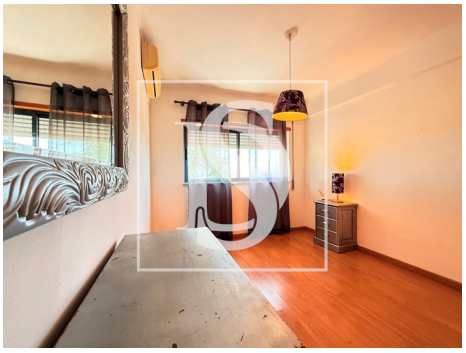

Características gerais

- Frigorífico
- Exaustor
- Ar condicionado
- Maquina lavar loiça
- Chão flutuante
- Estores
- Proximidade: Zona comercial, Transportes Públicos, Parque infantil, Restaurantes, Cidade, Campo
- Esquentador
- Cozinha: Lava-louças, Máquina de lavar, Exaustor, Esquentador
- Maquina lavar roupa
- Roupeiros
- Caixilharias Alumínio
- Resguardos de banheira
- Ano construção: 2007

Sónia Pinto da Costa

Tel: 914252916

Email: spc@decisoesesolucoes.com

- Área bruta dependente: 29,12
- Vista: Vista campo
- Com estacionamento
- Esgotos municipais
- Área de estacionamento
- Água da rede
- Nº estacionamentos: 1
- Área bruta privativa: 69,83
- Gás: Rede principal
- Vidros duplos
- Localização sossegada
- Certificação energética: C
- Varanda
- Lugar de Garagem