Tiago Costa

Tel: 934203154

Email: tiagocosta@decisoesesolucoes.com

Preço: 165 000 €

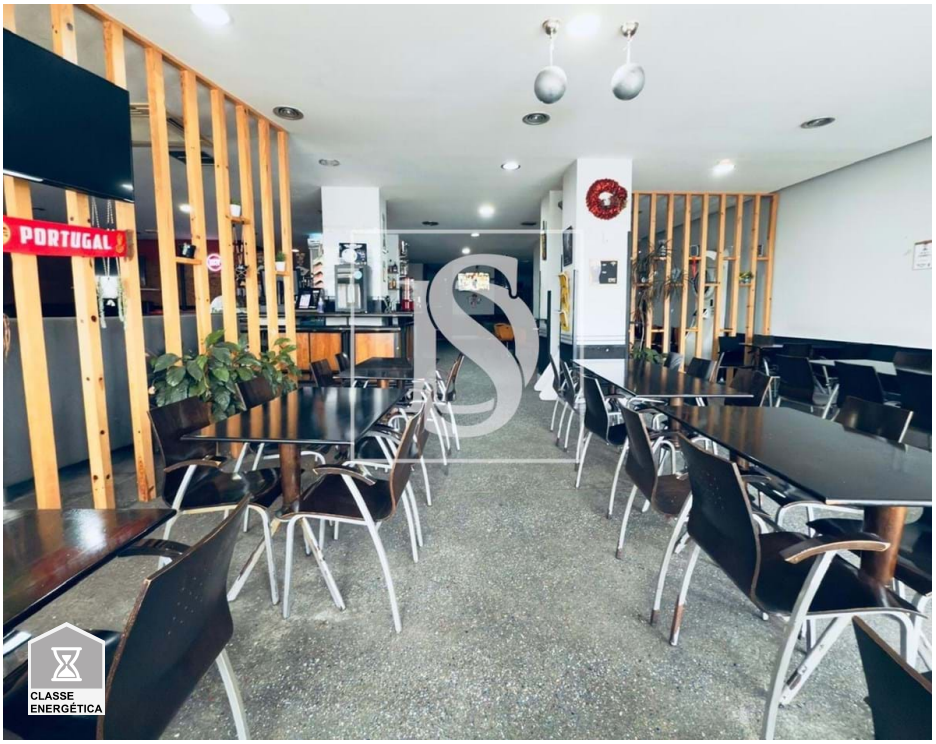

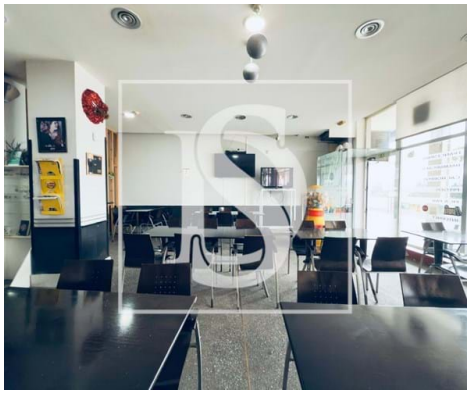

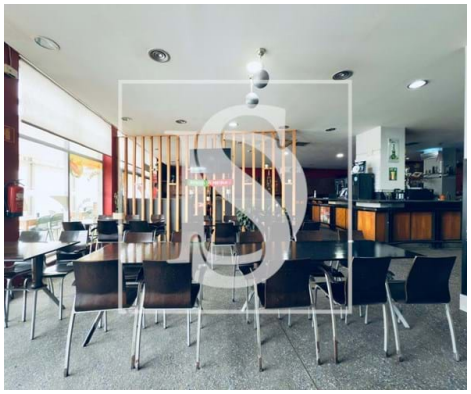

0	✖	364 m²	0 m²	✖

Ref. DSBRGLTMC257 | Santo Tirso

Restaurante Snack-Bar

Oportunidade Única no Coração de Santo Tirso!

Se procura um negócio de sucesso no ramo da restauração, esta é a oportunidade que não pode perder!

Restaurante com mais de 300m², espaço amplo e totalmente equipado, pronto a continuar a servir com a excelência que o caracteriza. Com capacidade para mais de 250 lugares sentados, este espaço é perfeito para acolher eventos, almoços e jantares em grande escala.

Carteira de clientes fidelizada! Há mais de 20 anos a marcar presença em Santo Tirso, este restaurante já conquistou o seu lugar no coração da cidade e dos seus clientes.

Espaço extra para expansão! Inclui uma loja adjacente que pode ser utilizada como armazém ou até mesmo para ampliar o restaurante, aumentando ainda mais a capacidade e a rentabilidade do negócio.

Pronto a entrar e faturar! Um restaurante em pleno funcionamento, com estrutura sólida e uma história de sucesso já construída.

Tiago Costa

Tel: 934203154

Email: tiagocosta@decisoesesolucoes.com

Se sempre sonhou com um negócio de restauração ou quer investir num espaço com provas dadas, esta é a sua oportunidade!

Estabelecimento comercial com uma óptima localização, apresenta-se equipado com:

Cozinha industrial
Fogão industrial
Arcas frigorificas
Vestiários / WC para funcionários
Armazém mercadorias
Ar condicionado
Explanada
Vitrine expositora
Gás natural
2 Bilhares
2 Computadores com acesso a internet
POS com programa de faturação

Características gerais

- Frigorífico
- Ar condicionado

Tiago Costa

Tel: 934203154

Email: tiagocosta@decisoesesolucoes.com

- Cozinha equipada
- Certificação energética: Em curso
- Proximidade: Restaurantes, Cidade, Zona comercial, Farmácia, Transportes Públicos, Piscinas Públicas