Pedro das Neves

Tel: +351927455465

Email: pedrodasneves@decisoesesolucoes.com

Preço: 685 000 €

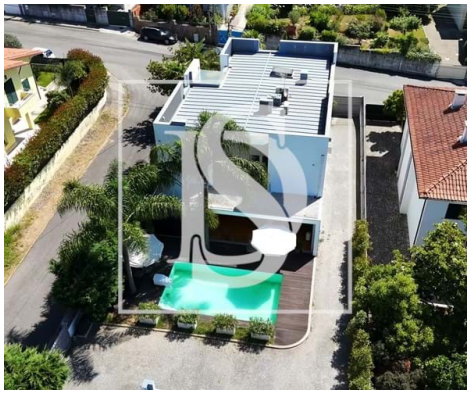

4	6	✔	273 m²	594 m²	✔	2002

Ref. DSAVRVCPd122 | Oliveira de Azeméis

Moradia T4 com Piscina, 3 Suites e 6 WC's - Oliv. de Azeméis

Moradia isolada com 546 m², três suites, piscina, jardim, garagem para 2 viaturas e acabamentos de qualidade. Sala com caixilharia panorâmica que se abre totalmente para o exterior. Localização tranquila, com bons acessos e serviços nas proximidades.

Ideal para famílias que valorizam espaço, conforto e privacidade, esta casa oferece uma vivência prática e sofisticada, com zonas exteriores perfeitas para lazer e convívio.

AMI:

Tel: | Email:

Pedro das Neves

Tel: +351927455465

Email: pedrodasneves@decisoesesolucoes.com

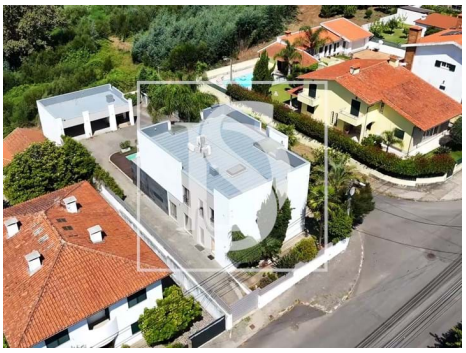
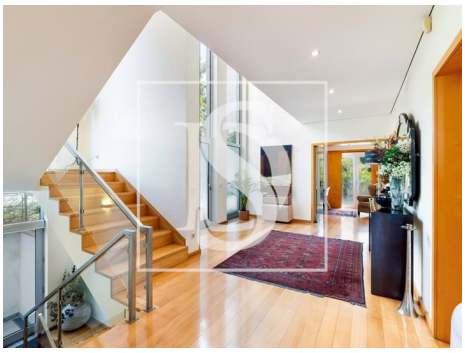

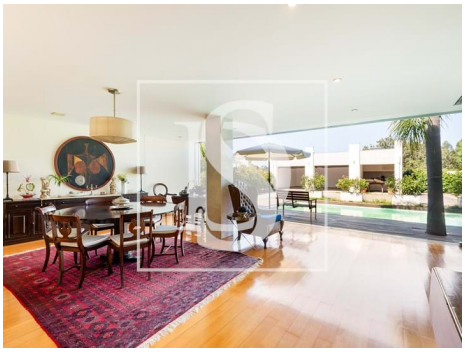

Características gerais

- Cozinha: Placa, Forno, Lava-louças, Exaustor
- Roupeiros
- Chão flutuante
- Detecção de Fumos
- Portadas de Madeira
- Proximidade: Restaurantes, Cidade, Farmácia, Transportes Públicos, Escolas, Parque infantil
- Piscina
- Ano construção: 2002
- Área bruta dependente: 226
- Vista: Vista cidade
- Gás: Rede principal
- Lavandaria
- Ar condicionado
- Closet
- Caixilharias Alumínio
- Luzes controladas
- Jardim
- Jardim
- Sistema de irrigação
- Caixilharia com corte térmico/acústico
- Área bruta privativa: 320
- Portões eléctricos
- Pisos: 3
- Com estacionamento

AMI:

Tel: | Email:

Pedro das Neves

Tel: +351927455465

Email: pedrodasneves@decisoesesolucoes.com

- Cave
- Video porteiro
- Portão de garagem eléctrico
- Localização central
- Banheira de Hidromassagem
- Domótica
- Orientação solar: Norte, Sul, Este, Oeste
- Varanda
- Nº estacionamentos: 2
- Arrecadação
- Vidros duplos
- Localização sossegada
- Área de estacionamento
- Terreno vedado
- Certificação energética: C
- Água da rede
- Garagem

AMI:

Tel: | Email: