Sara Nunes

Tel: 928250148

Email: saranunes@decisoesesolucoes.com

Preço: 900 €

2	1	✖	86,4 m²	0 m²	✖	1995

Ref. DSMTASN38 | Moita

Apartamento T2 para Arrendamento na Moita

Descubra a tranquilidade e conveniência da encantadora vila da Moita neste espetacular apartamento disponível para arrendamento a longo prazo. Com dois quartos espaçosos e uma casa de banho, esta propriedade é perfeita para quem procura um refúgio acolhedor.

Localizado a poucos passos do Parque Municipal da Moita, este apartamento oferece fácil acesso a áreas verdes para relaxar ou fazer um piquenique em família.

Além disso, a propriedade está convenientemente perto de várias comodidades, como paragens de autocarro, jardins encantadores para desfrutar de momentos de serenidade e escolas de grande qualidade para garantir a educação dos mais pequenos. Para as necessidades do dia-a-dia, supermercados e mercados locais oferecem uma vasta gama de produtos frescos e artesanais.

Descubra o equilíbrio perfeito entre natureza e conveniência na Moita, onde este apartamento oferece o cenário ideal para desfrutar de uma vida tranquila e repleta de facilidades. Venha descobrir o seu novo lar e viver plenamente neste ambiente único.

Sara Nunes

Tel: 928250148
Email: saranunes@decisoesesolucoes.com

Área bruta privativa: 79,50m2
Área bruta dependente: 16,50m2
CE: C
AMI 11322
ICV: 3681
DSMTASN38

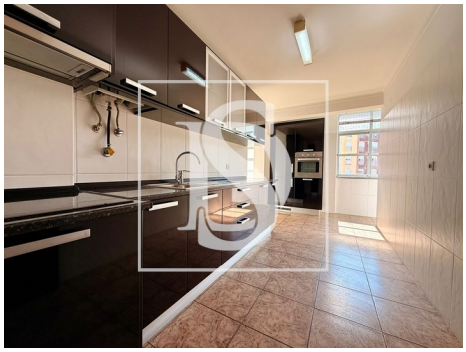
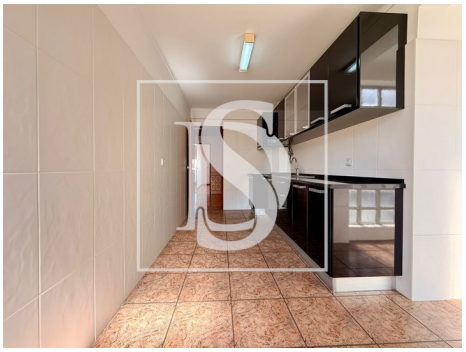

Características gerais

- Frigorífico
- Esquentador
- Cabine de hidromassagem
- Cozinha equipada
- Caixilharias Alumínio
- Proximidade: Zona comercial, Restaurantes, Farmácia, Transportes Públicos, Escolas, Parque infantil
- Área bruta dependente: 16,50
- Microndas
- Exaustor
- Cozinha: Placa, Forno, Frigorífico, Lava-louças, Exaustor, Esquentador
- Roupeiros
- Estores
- Ano construção: 1995
- Área bruta privativa: 79,50

Sara Nunes

Tel: 928250148

Email: saranunes@decisoesesolucoes.com

- Vista: Vista urbanização
- Certificação energética: C
- Varanda
- Gás: Botija
- Água da rede