Rui Silva

Tel: 937872711

Email: ruisilva@decisoesesolucoes.com

Preço: 280 000 €

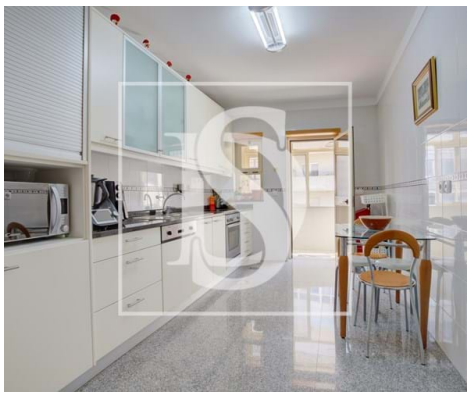

3	2	✖	99,4 m²	0 m²	✔	2005

Ref. DSMAINRS17 | Póvoa de Varzim

Apartamento T3 na Póvoa de Varzim a 350 metros da praia e c/garagem fechada.

Pronto a habitar, a 350 metros da Avenida dos Banhos/praia. Uma oportunidade para viver com proximidade ao mar e centro da cidade.

Tem suíte, varanda em todos os quartos, marquise com acesso pela cozinha e sala, roupeiros embutidos e garagem fechada. Fica a 5 minutos a pé da praia. Não perca esta oprtunidade, agende a sua visita!

AMI:

Tel: | Email:

Rui Silva

Tel: 937872711

Email: ruisilva@decisoesesolucoes.com

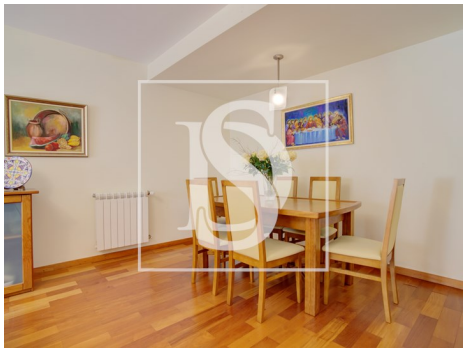

Características gerais

- Aquecimento Central: Elétrico
- Caixilharias Alumínio
- Polibã
- Resguardos de Polibã
- Ano construção: 2005
- Área bruta privativa: 110
- Marquise
- Vidros duplos
- Portão de garagem eléctrico
- Localização central
- Certificação energética: E
- Água da rede
- Roupeiros
- Banheira simples
- Resguardos de banheira
- Proximidade: Praia, Restaurantes, Cidade, Hospital, Farmácia, Transportes Públicos, Escolas, Parque infantil
- Área bruta dependente: 27,70
- Vista: Vista cidade, Vista urbanização
- Video porteiro
- Estores eléctricos
- Curta distância a pé da praia
- Porta de segurança
- Orientação solar: Norte, Sul

Rui Silva

Tel: 937872711

Email: ruisilva@decisoesesolucoes.com

- Garagem
- Varanda
- Nº estacionamentos: 1

AMI:

Tel: | Email: