PAULO SOUSA

Tel: 938733616

Email: PAULOFREITASSOUSA@DECISOESESOLUCOES.COM

Preço: 1 290 €

2	✖	236,61 m²	112 m²	✖	1987

Ref. DSGMRC66 | Fafe

ARMAZEM PARA ARRENDAMENTO

Descubra esta espetacular propriedade industrial disponível para arrendamento de longa duração em Fafe. Com uma área total de 307 metros quadrados, esta armazém espaçoso possui uma área privativa de 285 metros quadrados e está localizado numa zona tranquila, com vista para a urbanização e as montanhas circundantes.

Construído em 1987, este armazém oferece dois espaçosos banheiros, um espaço de estacionamento conveniente e uma área adicional de 22 metros quadrados para armazenamento ou garagem. A propriedade situa-se numa localização central, perto de restaurantes, hospitais, farmácias, escolas e transportes públicos, garantindo conveniência e acessibilidade aos inquilinos.

Com todas as comodidades necessárias para operar um negócio de sucesso, incluindo água canalizada, esgoto principal e certificação energética de classe C, esta propriedade industrial é ideal para empresários e investidores à procura de um espaço prático e funcional. Não perca a oportunidade de possuir este armazém versátil num dos locais mais procurados de Fafe. Agende uma visita hoje mesmo e dê o próximo passo para expandir o seu negócio!

AMI:

Tel: | Email:

PAULO SOUSA

Tel: 938733616

Email: PAULOFREITASSOUSA@DECISOESESOLUCOES.COM

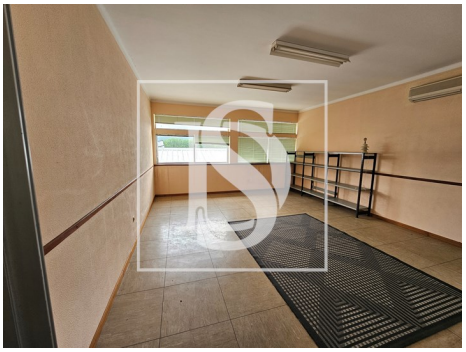

Características gerais

- Proximidade: Serra, Restaurantes, Hospital, Farmácia, Transportes Públicos, Escolas
- Área bruta dependente: 22
- Vista: Vista urbanização
- Localização sossegada
- Área de estacionamento
- Água da rede
- Ano construção: 1987
- Área bruta privativa: 285
- Esgotos municipais
- Localização central
- Certificação energética: C