Hugo Pereira

Tel: 927895008

Email: hugopereira@decisoesesolucoes.com

Preço: 238 000 €

2	1	✖	71,65 m²	0 m²	✖	2001

Ref. DSPVZHP87 | Póvoa de Varzim

Apartamento T2 - Póvoa de Varzim

Apartamento T2 localizado na tranquila e procurada zona dos Mourões, na Póvoa de Varzim.
Com proximidade ao centro da cidade e do metro, oferece fácil acesso a todo o tipo de comércio, serviços, escolas e transportes públicos. Tem Lugar de garagem e fica num prédio com elevador. Marque já a sua visita!

Hugo Pereira

Tel: 927895008

Email: hugopereira@decisoesesolucoes.com

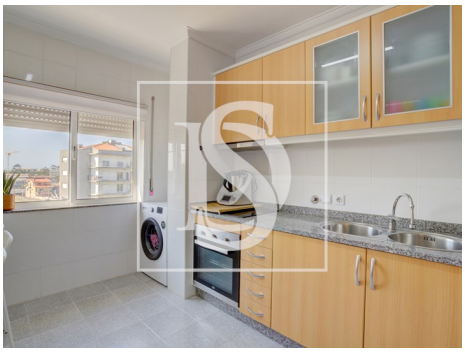

Características gerais

- Lareira com recuperador de calor
- Caixilharias Alumínio
- Banheira simples
- Proximidade: Zona comercial, Cidade, Hospital, Transportes Públicos, Escolas, Parque infantil
- Área bruta dependente: 14,76
- Vista: Vista jardim, Vista cidade, Vista urbanização
- Pisos: 7
- Marquise
- Vidros duplos
- Área de estacionamento
- Vistas panorâmicas
- Orientação solar: Este, Oeste
- Roupeiros
- Estores
- Resguardos de banheira
- Ano construção: 2001
- Área bruta privativa: 88,20
- Elevador
- Com estacionamento
- Video porteiro
- Localização central
- Porta de segurança
- Certificação energética: C
- Água da rede

Hugo Pereira

Tel: 927895008

Email: hugopereira@decisoesesolucoes.com

• Lugar de Garagem

• Nº estacionamentos: 1