Luís Santos | Diretor Comercial Imobiliária

Tel: +351 915 176 520

Email: luiscostasantos@decisoesesolucoes.com

Preço: 399 000 €

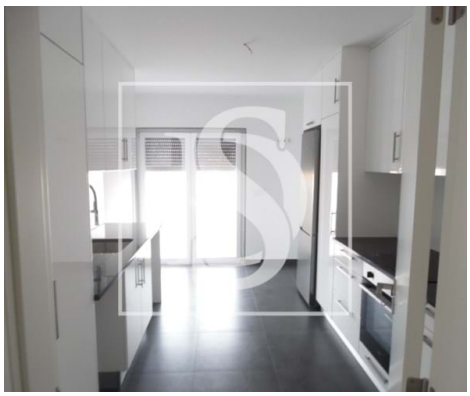

4	3	✖	127,8 m²	0 m²	✔	2023

Ref. DSFRILS13 | Lourinhã

Apartamento T4 Novo na Cobertura – Lourinhã

Apartamento T4 Novo na Cobertura – Lourinhã
Descubra este magnífico apartamento T4 novo, com obra concluída em 2023, nunca habitado. Situado na cobertura do edifício, destaca-se pelo seu design moderno, conforto térmico e acústico, graças à utilização de materiais de qualidade superior.

Luís Santos | Diretor Comercial Imobiliária

Tel: +351 915 176 520

Email: luiscostasantos@decisoesesolucoes.com

Características gerais

- Ano construção: 2023
- Área bruta privativa: 147
- Vista: Vista mar, Vista campo , Vista vila
- Elevador
- Extratores de fumos
- Vidros duplos
- Esgotos municipais
- Área de estacionamento
- Orientação solar: Este, Oeste
- Varanda
- Área bruta dependente: 72
- Sistema solar
- Gás: Rede principal
- Aspiração central
- Com estacionamento
- Estores eléctricos
- Localização central
- Certificação energética: A+
- Água da rede
- Garagem