Dora Figueiredo

Tel: 914793980

Email: dorafigueiredo@decisoesesolucoes.com

Preço: 245 000 €

3	2	✖	110,33 m²	0 m²	✔	2008

Ref. DSTNVDF126 | Entroncamento

Apartamento T3 Entroncamento

Descubra este magnífico apartamento T3 com 165m2 área bruta, situado no 2.º andar de um edifício moderno com elevador no coração do Entroncamento, ideal para quem procura conforto, funcionalidade e qualidade de vida.

Com áreas bem distribuídas e excelente luminosidade, este imóvel destaca-se pela climatização em todas as divisões através de ar condicionado, garantindo o máximo conforto em todas as estações do ano. Conta ainda com um recuperador de calor, proporcionando um ambiente acolhedor e eficiência energética nos dias mais frios.

A zona social e os quartos beneficiam de acabamentos de qualidade e uma disposição funcional, ideal para famílias ou para quem deseja espaço adicional para escritório ou lazer.

A garagem privativa e o lugar de estacionamento na cave asseguram total comodidade no estacionamento, algo raro e muito valorizado na zona.

Localizado numa zona tranquila e central do Entroncamento, o imóvel encontra-se próximo de:

Dora Figueiredo

Tel: 914793980

Email: dorafigueiredo@decisoesesolucoes.com

- Estação ferroviária (a poucos minutos a pé)
- Escolas, comércio local e serviços
- Supermercados e zonas verdes
- Acessos rápidos à A23 e à A1

Este é o apartamento ideal para quem valoriza conforto, acessibilidade e qualidade de vida numa cidade em crescimento e com excelentes acessos.

Agende já a sua visita e venha conhecer o seu próximo lar!

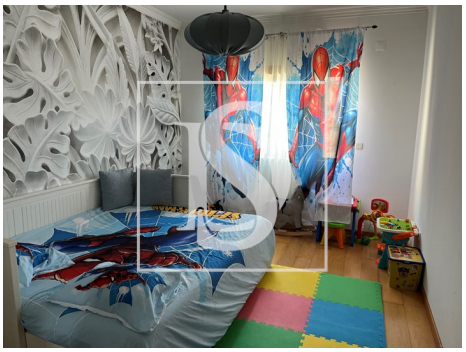

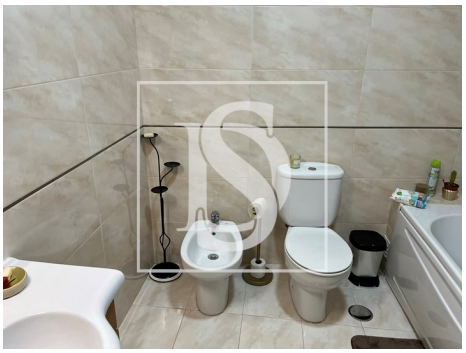

Características gerais

- Cozinha: Placa, Forno, Exaustor, Esquentador
- Ar condicionado
- Proximidade: Restaurantes, Cidade, Hospital, Farmácia, Transportes Públicos, Escolas, Piscinas Públicas
- Área bruta dependente: 35
- Portões eléctricos
- Lareira com recuperador de calor
- Roupeiros
- Ano construção: 2008
- Área bruta privativa: 130.09
- Elevador
- Video porteiro

Dora Figueiredo

Tel: 914793980

Email: dorafigueiredo@decisoesesolucoes.com

- Com estacionamento
- Vidros duplos
- Porta de segurança
- Orientação solar: Sul
- Garagem
- Estores eléctricos
- Certificação energética: C
- Varanda
- Nº estacionamentos: 1