Renato Gomes

Tel: 913623911

Email: renatogomes@decisoesesolucoes.com

Preço: 75 000 €

3	2	✖	85 m²	630 m²	✔	1981

Ref. DSTNDRG88 | Mortágua

Moradia T3 em Santa Cristina

Moradia com 3 pisos, localizada em Santa Cristina, a 9km do centro de Mortágua.
Composta por três quartos, duas casas de banho completas, sala de estar e cozinha , esta moradia oferece o essencial para um quotidiano confortável.
O aquecimento é feito através de salamandra, garantindo um ambiente quente e agradável nos meses mais frios.
A moradia dispõe ainda de um agradável terraço, ideal para momentos de lazer ao ar livre ou refeições em família.
Além disso, a proximidade com a natureza oferece a possibilidade de desfrutar de caminhadas e atividades ao ar livre, promovendo um estilo de vida saudável e ativo. A comunidade local é acolhedora e amigável, tornando fácil a integração e a construção de novas amizades.
Com acessos fáceis ao centro de Mortágua e a poucos minutos de serviços e comércio local, esta é uma excelente oportunidade tanto para residência permanente como para casa de férias

AMI: 10122 | Rua Comendador Alberto Cardoso Matos, nº 17 3460-552, 3460-552, Tondela

Tel: 232817102 | Email: renatogomes@decisoesesolucoes.com

Powered by CASAFARI CRM

Renato Gomes

Tel: 913623911

Email: renatogomes@decisoesesolucoes.com

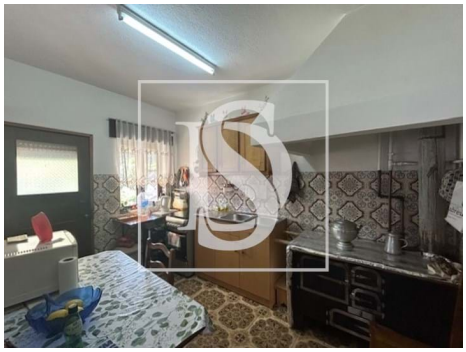

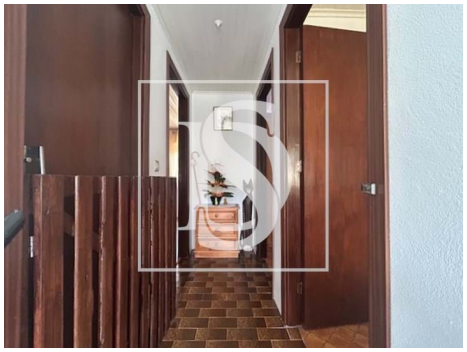

Características gerais

- Esquentador
- Salamandra
- Caixilharias Madeira
- Vidros Simples
- Proximidade: Serra, Restaurantes, Campo
- Ano construção: 1981
- Área bruta privativa: 190
- Gás: Botija
- Com estacionamento
- Cave
- Portão de garagem eléctrico
- Fossa
- Exaustor
- Cozinha equipada
- Estores
- Jardim
- Barbecue
- Área bruta dependente: 295
- Vista: Vista montanha
- Poço de água
- Adega
- Arrecadação
- Forno de lenha
- Esgotos municipais

Renato Gomes

Tel: 913623911

Email: renatogomes@decisoesesolucoes.com

- Localização sossegada
- Orientação solar: Este, Oeste
- Varanda
- Certificação energética: E
- Água da rede
- Garagem