Duarte Chaves

Tel: 912478181

Email: dchaves@decisoesesolucoes.com

Preço: 279 000 €

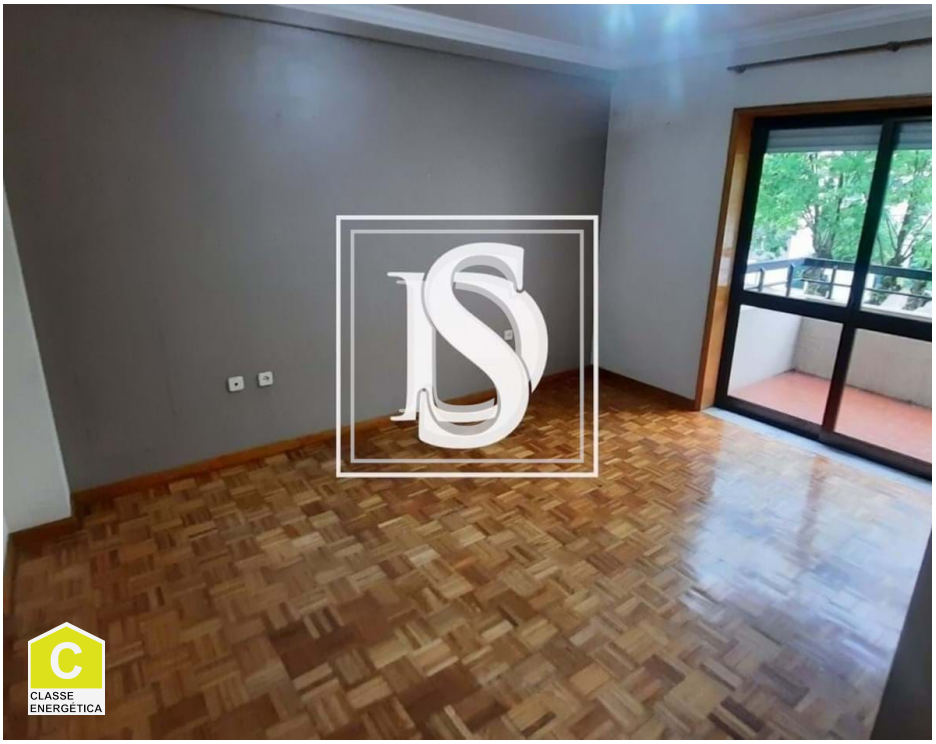

3	2	✖	138 m²	0 m²	✖

Ref. DSERMDC87 | Gondomar

Apartamento T3+1 com lugar de garagem em Rio Tinto

Apartamento T3+1, com lugar de garagem e arrumos, em Rio tinto. A sala tem varanda, ar concionado e lareira. Quartos com roupeiros e onde dois deles tem varanda. Tem duas casas banho com base de duche. A cozinha está equipada com placa, forno, exaustor e frigorífico combinado. Tem lavandaria com esquentador.
Prédio servido por dois elevadores, este apartamento fica perto do metro da Levada, do centro de saúde, do Parque Urbano e do Parque Nascente. Condomínio mensal no valor de 66,07 euros.
Venha conhecer, marque visita!!

Duarte Chaves

Tel: 912478181

Email: dchaves@decisoesesolucoes.com

Características gerais

- Frigorífico
- Lareira
- Proximidade: Zona comercial, Restaurantes, Cidade, Farmácia, Transportes Públicos, Escolas, Parque infantil
- Arrecadação
- Varanda
- Cozinha: Placa, Forno, Frigorífico
- Ar condicionado
- Elevador
- Certificação energética: C
- Lugar de Garagem