Gessica Silva

Tel: 931873790

Email: gessicasilva@decisoesesolucoes.com

Preço: 900 000 €

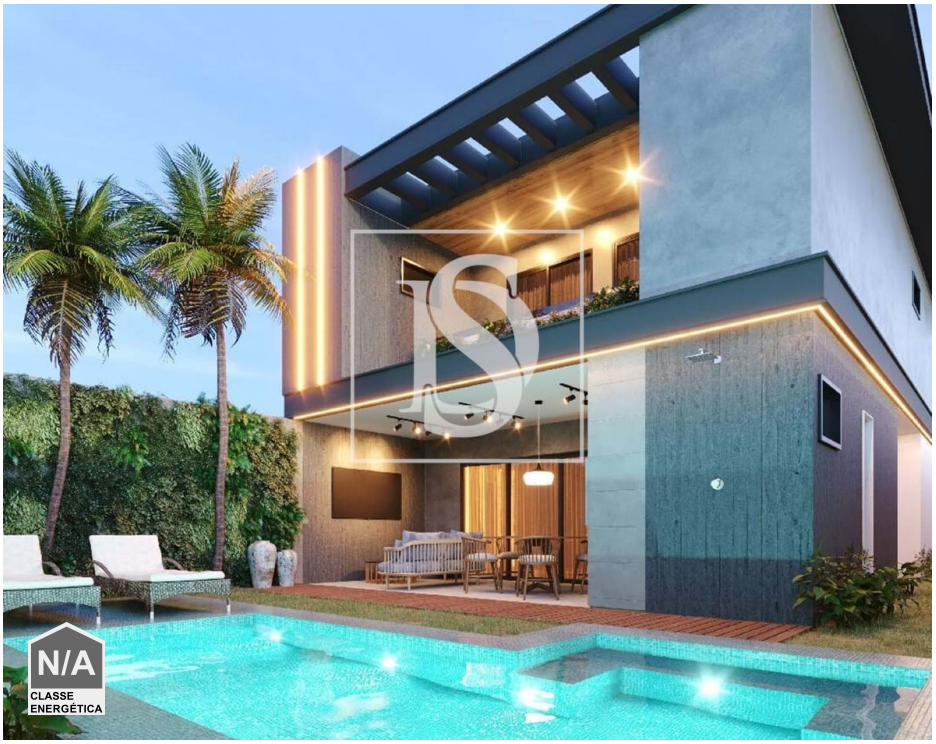

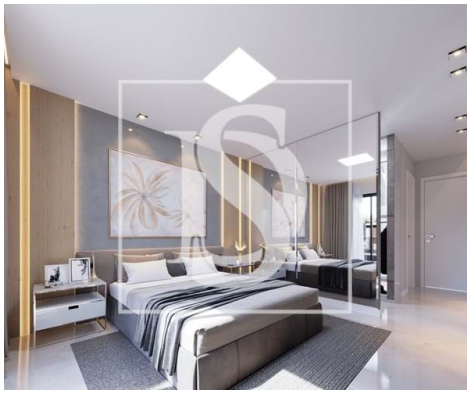

0	✖	1800 m²	0 m²	✖

Ref. DSAS30 | Palmela

Terreno para Construção em Palmela

Terreno com PIP aprovado para 10 moradias de alto padrão, com 200 m2 cada, totalizando 2000m2 de ABC.
Terreno em excelente localização, área de crescimento constante em Palmela, próximo ao Saint Peter School, ao lado do mercado Intermarché, localidade com grande procura por imóveis. Área Total: 3.875 m2 Área de Total Construção: 2.000 m2 * Valor investido no terreno: 900.000€

Gessica Silva

Tel: 931873790

Email: gessicasilva@decisoesesolucoes.com

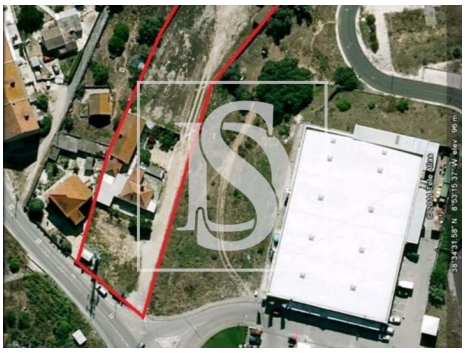

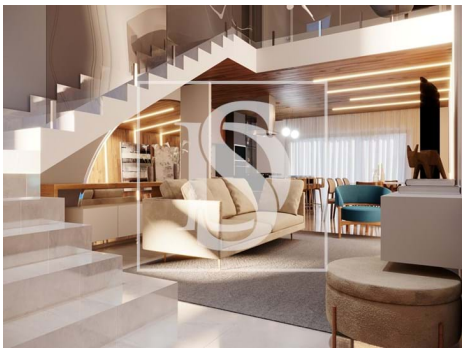

Características gerais

• Certificação energética: Isento