I-VEO
SYNERGY REAL ESTATE

Florian Perrez

Tel: +34 637 42 95 69
florianperrez@i-veo.com

1 300 000 € | Ref. IV942 | Girona

0	✔	0 m²	407 m²	✖	

Elegante casa contemporânea com piscina e espaços luminosos e vista para o mar

Descubra esta elegante casa nova, com um design contemporâneo e um layout projetado para oferecer o máximo conforto e funcionalidade em todos os cantos. Com 312 m² construídos num terreno de 407 m², esta casa é ideal para quem procura espaço, luz natural e qualidades modernas. Layout interior Piso principal: - Hall luminoso que conduz a um amplo open space com cozinha em plano aberto, zona de refeições e sala de estar com lareira, com vista para o mar. - Um quarto duplo, uma casa de banho completa e acesso direto à garagem privativa completam este piso. Piso inferior: - Três quartos duplos, um deles em suite com casa de banho privativa e closet. - Segunda casa de banho completa. - Sala de estar com acesso direto ao alpendre coberto e uma ampla lavandaria com espaço extra de arrumação. Área externa: - Dois terraços cobertos (36 m² no total) ideais para relaxar ao ar livre. - Piscina privativa de 11 m². - Jardim virado a sul e nascente, perfeito para desfrutar do sol durante todo o dia. Equipamentos e acabamentos: - Ar condicionado e aquecimento por bomba quente/fria. - Roupeiro...

Florian Perrez

Tel: +34 637 42 95 69

florianperrez@i-veo.com

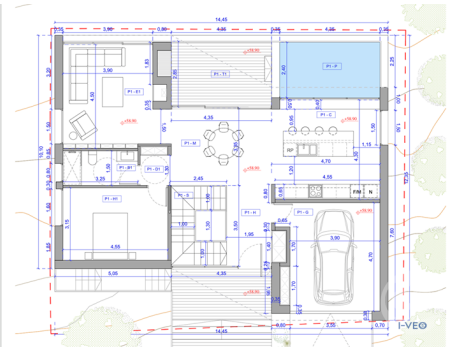

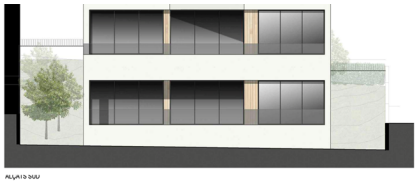

Características gerais

- Aquecimento
- Tipo de piscina: Privada
- Tipo de jardim: Jardim privado
- Pisos: 2
- Visualizações: Vista mar
- Piscina
- Jardim
- Proximidade: Zona comercial, Praia, Campo golfe, Restaurantes, Cidade, Campo, Farmácia, Transportes Públicos, Escolas, Piscinas Públicas
- Com estacionamento