Martinha Silva

Tel: 965613918

Email: martinhasilva@decisoesesolucoes.com

Preço: 265 900 €

- Frente com vistas rio
- Área total de 119,12 m2
- 1 Lugar de Garagem
- 1 Suite com closet
- 2 Quartos com armários embutidos
- Cozinha Mobilada e Equipada (Frigorífico, fogão, forno, exaustor e máquina de lavar loiça)
- Sala Open-Space
- 1 WC Completo
- 1 WC de Serviço
- Varanda com vista rio na sala e quartos (área total das varandas - 16,45 m2)

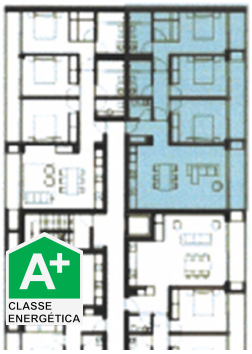

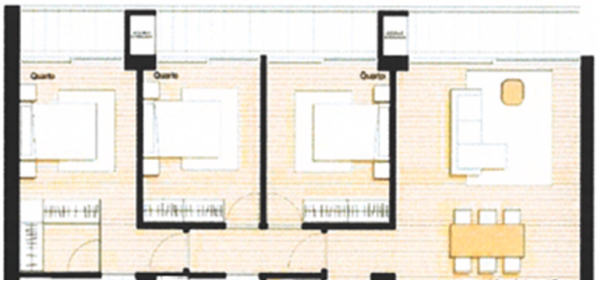

3	2	✖	54,4 m²	0 m²	✔	2025

Ref. DSVCTMS285 | Viana do Castelo

Apartamento T3 NOVO!

Onde a história e a modernidade se encontram!
Descubra a elegância de viver numa localização privilegiada, junto às margens do Rio Lima, onde a arquitetura histórica se funde harmoniosamente com a modernidade.

Este é um exclusivo edifício de apenas dois pisos, atualmente em fase de construção, que oferece apartamentos modernos e sofisticados, ideais para quem valoriza conforto, luminosidade e uma envolvente natural única.

 Frações disponíveis:

T1, T2 e T3

Preços desde 169.900€ até 269.900€
Viver no LIMA RIVERHOUSE é usufruir:
 Do encanto e frescura da zona ribeirinha do Lima, rodeada de espaços verdes e áreas de lazer
 Da proximidade com as principais vias de acesso a Viana do Castelo (A28 e N13)

AMI:

Tel: | Email:

Martinha Silva

Tel: 965613918

Email: martinhasilva@decisoesesolucoes.com

 De uma localização estratégica perto de unidades de saúde, ensino, comércio e serviços

Não perca esta oportunidade de viver numa das melhores zonas à entrada da cidade de Viana do Castelo!

Apartamento T3

- 1 Suite com armários embutidos
- 2 Quartos com armários embutidos
- Cozinha Mobilada e Equipada (Frigorífico, fogão, forno, exaustor e máquina de lavar loiça)
- Sala Open-Space
- 1 WC Completo
- 1 WC de Serviço
- Lugar de garagem
- Varandas ao nível dos quartos e na sala

Para mais informações, contacte-nos hoje mesmo!

Características gerais

- Ano construção: 2025
- Área bruta privativa: 106
- Elevador
- Certificação energética: A+
- Varanda
- Lugar de Garagem
- Caixilharia com corte térmico/acústico
- Vista: Vista jardim, Vista rio, Vista vila, Vista urbanização
- Com estacionamento
- Orientação solar: Norte, Sul, Oeste
- Garagem

AMI:

Tel: | Email: