Aldeci Santos de Souza

Tel: 914010690

Email: aldecisouza@decisoesesolucoes.com

Preço: 178 000 €

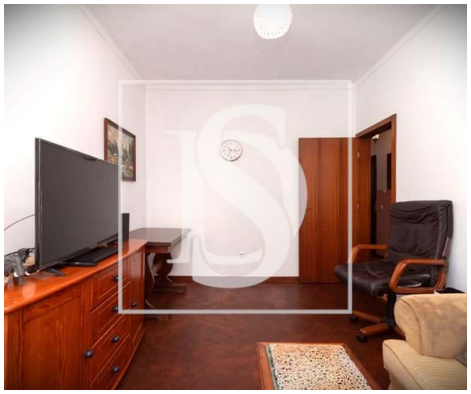

2	1	✖	56,72 m²	0 m²	✖	1989

Ref. DSBRRFASS60 | Barreiro

Apartamento T2

 Apartamento T2 no Coração do Lavradio

Apresentamos este agradável apartamento T2, com 3 assoalhadas, localizado numa zona tranquila e central do Lavradio. O imóvel destaca-se pela excelente luminosidade natural em todas as divisões, pelas boas áreas e pelo estado de boa conservação, tornando-se uma opção prática e confortável para habitação própria ou investimento.

Com uma disposição funcional, o apartamento oferece espaços amplos e bem distribuídos, ideais para o dia a dia em família ou para quem valoriza conforto e praticidade.
 Características principais:
• 2 quartos com boas dimensões
• Sala ampla e luminosa
• Cozinha funcional
• Uma dispensa para arrumos
• Casa de banho em bom estado
• Imóvel bem conservado e estimado

AMI:

Tel: | Email:

Aldeci Santos de Souza

Tel: 914010690

Email: aldecisouza@decisoesesolucoes.com

• Boa exposição solar
• Área total: 66 m²
• Tipologia: T2
• 1 casa de banho
• Prédio sem elevador

Localização central e envolvente encontra comércio local, restauração, escolas, farmácias e fica a poucos minutos do Hospital do Barreiro e também dos acessos à auto estrada, comboio e estação dos barcos com acesso a Lisboa.

Localização: Rua Garcia de Resende, Lavradio
Ano de construção: 1989
Certificado Energético: D
Referência: DSBRRFASS60
Licença AMI: 17848 | Licença IC: 7232

 Agende já a sua visita e venha conhecer de perto todas as vantagens deste imóvel!

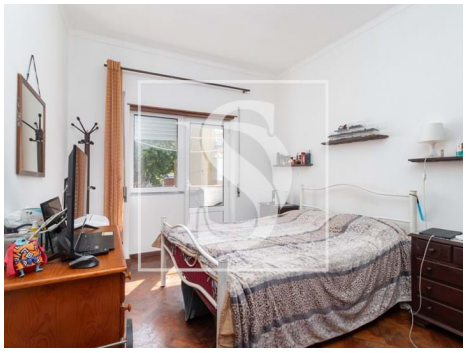

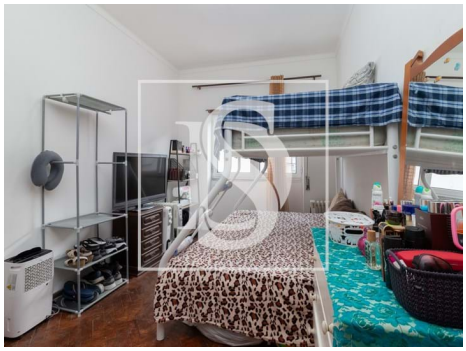

Características gerais

• Proximidade: Zona comercial, Restaurantes, Hospital,
• Ano construção: 1989

Aldeci Santos de Souza

Tel: 914010690

Email: aldecisouza@decisoesesolucoes.com

Farmácia, Transportes Públicos, Escolas, Piscinas Públicas

• Área bruta dependente: 4,5

• Sistema solar

• Gás: Botija

• Certificação energética: D

• Varanda

• Área bruta privativa: 61,5

• Vista: Vista cidade

• Vidros duplos

• Água da rede

AMI:

Tel: | Email: