Noemia Guimarães

Tel: +351936218980

Email: mariaguimaraes@decisoesesolucoes.com

Preço: 350 000 €

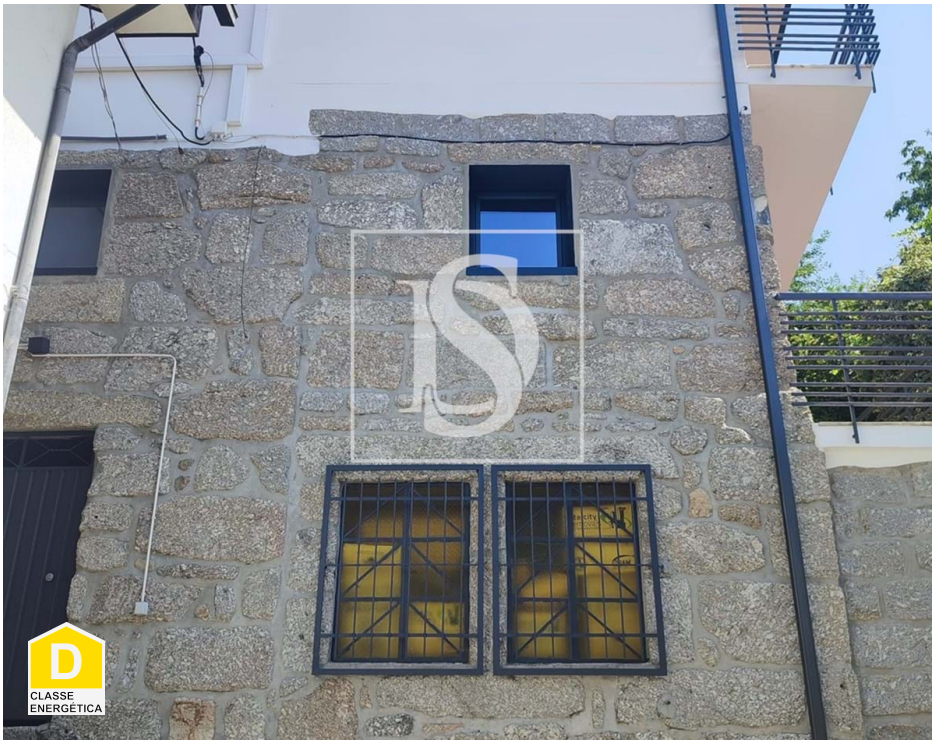

3	2	✖	124,13 m²	512 m²	✖	1980

Ref. DSGMRCNG64 | Póvoa de Lanhoso

MORADIA INDIVIDUAL NA POVOA DE LANHOSO

Descubra esta encantadora moradia situada na deslumbrante cidade de Póvoa de Lanhoso. Com três quartos acolhedores e duas casas de banho elegantes, esta propriedade oferece conforto e espaço para toda a família. A casa possui uma área útil de 124,13 metros quadrados, com uma área total de terreno de 512 metros quadrados e uma área bruta de 285 metros quadrados.

Construída em 1980, esta moradia tem uma localização única, com vista para a deslumbrante paisagem campestre . Os seus acabamentos incluem vidros duplos, estores elétricos e um jardim encantador, perfeito para desfrutar do ar puro da natureza. Além disso, possui uma área privada de 235 metros quadrados e um espaço adicional de 50 metros quadrados que pode servir como garagem ou arrumos.

Este imóvel também dispõe de três lugares de estacionamento, garantindo conveniência para si e para a sua família. Com certificação energética de categoria D, esta casa também oferece uma varanda espaçosa onde pode desfrutar de momentos relaxantes e apreciar a vista para a montanha. Para o seu conforto a casa tem painéis solares que ajudam na economia mensal.

Aproveite esta oportunidade única de adquirir uma casa com todas estas comodidades e desfrutar da

AMI:

Tel: | Email:

Noemia Guimarães

Tel: +351936218980

Email: mariaguimaraes@decisoesesolucoes.com

tranquilidade e beleza da vida no campo. Marque já a sua visita e apaixone-se por este refúgio encantador!

Características gerais

- Jardim
- Ano construção: 1980
- Área bruta privativa: 235
- Vidros duplos
- Certificação energética: D
- Varanda
- Proximidade: Serra
- Área bruta dependente: 50
- Vista: Vista campo
- Estores eléctricos
- Água da rede
- Nº estacionamentos: 3

AMI:

Tel: | Email: