Xavier Barros

Tel: 964503583

Email: xavierbarros@decisoesesolucoes.com

Preço: 350 000 €

0	✖	158,26 m²	385 m²	✖	2025

Ref. DSVCTMS277 | Viana do Castelo

Moradia T3 Nova em UDF de Subportela, Deocriste e Portela Susã

Moradia inserida em loteamento na freguesia de Deocriste.
Lote com 385m2.
Construção em aço leve (LSF), a 15min da cidade.

Moradia tipologia T3 com R/C e 1 andar.

No R/C conta com pátio, garagem e lavandaria, alpendre, Hall de entrada, cozinha com dispensa, WC de serviço e sala de estar/jantar com varanda.
No 1º Andar conta com 1 suíte com closet e varanda, 2 quartos com varanda e 1 WC completo.

Deocriste é uma antiga freguesia portuguesa do concelho de Viana do Castelo, com 6,39 km² de área e 776 habitantes (2011)[1]. A sua densidade populacional foi 121,4 hab/km².
Foi extinta (agregada) pela reorganização administrativa de 2012/2013,[2] sendo o seu território integrado na União de Freguesias de Subportela, Deocriste e Portela Susã.

Se procura Consultoria Imobiliária de excelência, encontrá-la-á aqui, na Decisões e Soluções - Alto Minho!

Xavier Barros

Tel: 964503583

Email: xavierbarros@decisoesesolucoes.com

Tem connosco um acompanhamento personalizado Á medida dos seus pedidos e características.
O nosso serviço de intermediação de crédito é o mais profissional e assertivo do mercado!
Sem rodeios, sem demoras, nem incertezas, conheça connosco as melhores condições do mercado para o seu crédito habitação e a consolidação dos seus compromissos financeiros, para que possa conquistar a casa dos seus sonhos!
Escolha Exclusiva, Mediação Imobiliária, Lda. Ami 18126. Intermediário de crédito vinculado pelo Banco de Portugal sob n. 6319.

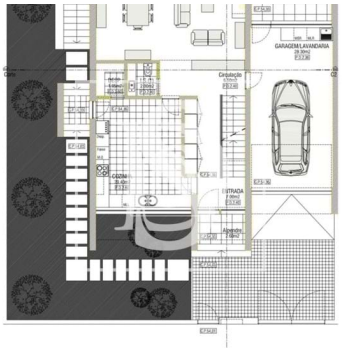

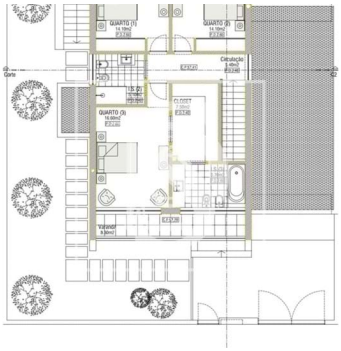

Características gerais

- Ano construção: 2025
- Vista: Vista campo , Vista montanha
- Pisos: 3
- Vidros duplos
- Portão de garagem eléctrico
- Caixilharia com corte térmico/acústico
- Portões eléctricos
- Cave
- Estores eléctricos
- Certificação energética: A