Zélia Matos

Tel: +351918392461

Email: zeliamendes@decisoesesolucoes.com

Preço: 1 000 €

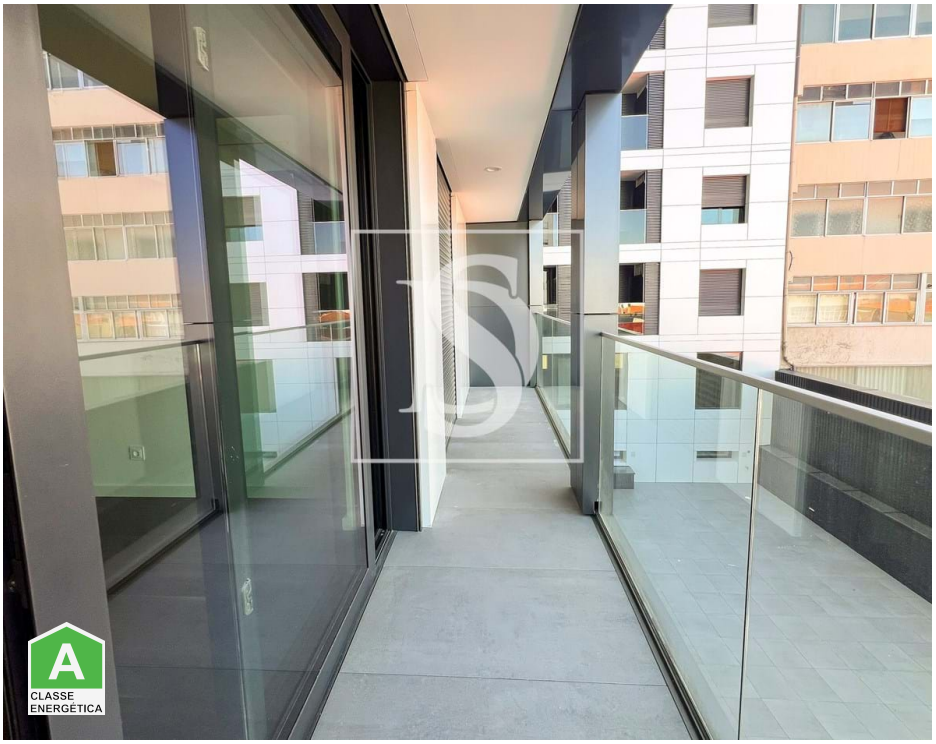

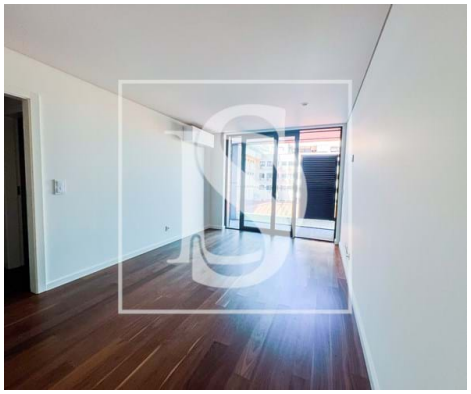

1	1	✖	50 m²	0 m²	✖	2025

Ref. DSVNGDESZM73 | Vila Nova de Gaia

T1 Avenida da República para Arrendamento

Este novo apartamento de 1 quarto e 1 casa de banho oferece um ambiente moderno e luminoso, com uma área de 75m². Com uma certificação energética de classe A, este imóvel combina conforto e sustentabilidade . Desfrute da proximidade aos principais pontos de interesse e serviços. apenas a 2 minutos da linha do metro.

Zélia Matos

Tel: +351918392461

Email: zeliamendes@decisoesesolucoes.com

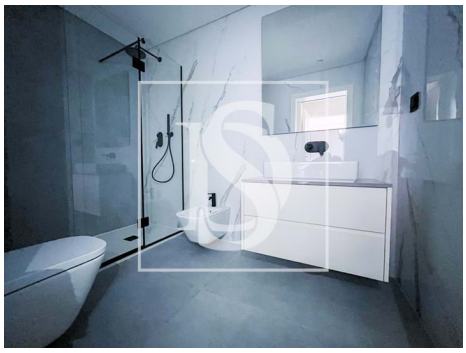

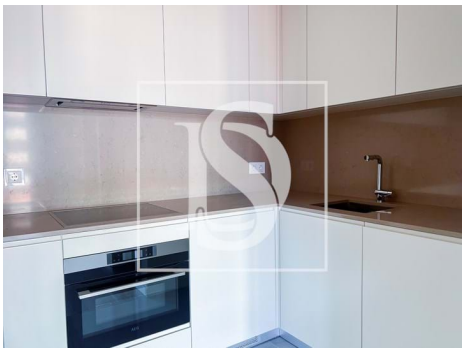

Características gerais

- Frigorífico
- Exaustor
- Termo acumulador
- Cozinha equipada
- Roupeiros
- Bomba de Calor
- Janelas Oscilo-batente
- Resguardos de Polibã
- Ano construção: 2025
- Vista: Vista cidade, Vista urbanização
- Com estacionamento
- Estores eléctricos
- Microndas
- Cozinha: Placa, Forno, Frigorífico, Microondas, Lava-louças, Máquina de lavar, Exaustor, Termo acumulador
- Ar condicionado
- Maquina lavar loiça
- Chão flutuante
- Caixilharias Alumínio
- Polibã
- Proximidade: Zona comercial, Restaurantes, Cidade, Hospital, Farmácia, Transportes Públicos, Escolas
- Área bruta privativa: 75
- Elevador
- Video porteiro

Zélia Matos

Tel: +351918392461

Email: zeliamendes@decisoesesolucoes.com

- Localização central
- Varanda
- Portão de garagem eléctrico
- Certificação energética: A
- Lugar de Garagem