Cláudia Montoia

Tel: 914177395

Email: claudiamontoia@decisoesesolucoes.com

Preço: 550 000 €

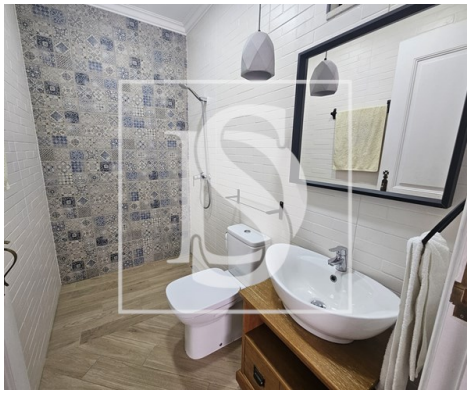

3	3	✖	250 m²	280,52 m²	✔	2005

Ref. DSTNVCMM122 | Tomar

Moradia para venda em Tomar

Moradia Única no centro da cidade de Tomar Ideal para Habitação ou Investimento com retorno garantido!

Se procura a combinação perfeita entre conveniência e charme, esta moradia renovada em Tomar é o lugar ideal.

Com 3 quartos espaçosos e 3 casas de banho elegantes, esta propriedade tem uma área total de 250 m2. Renovada em 2017 conta com sala de estar, sala de jantar e cozinha completamente em open-space dando assim maior fluidez ao piso de baixo. ainda com despensa, lavandaria e garagem. Com vistas deslumbrantes sobre a cidade, esta moradia possui ainda uma área exterior de 22m2, ideal para relaxar ao ar livre. Localizada numa área privilegiada e central com fácil acesso, esta propriedade é ideal para quem procura a combinação perfeita entre conforto e localização. Próxima de restaurantes, escolas, farmácias e supermercados, esta moradia oferece uma experiência de vida vibrante e bem conectada. Não perca a oportunidade de viver numa zona dinâmica e movimentada, onde todas as comodidades estão a uma curta distância. Agende já a sua visita!

Cláudia Montoia

Tel: 914177395

Email: claudiamontoia@decisoesesolucoes.com

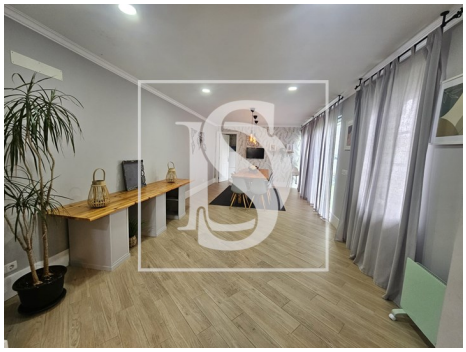

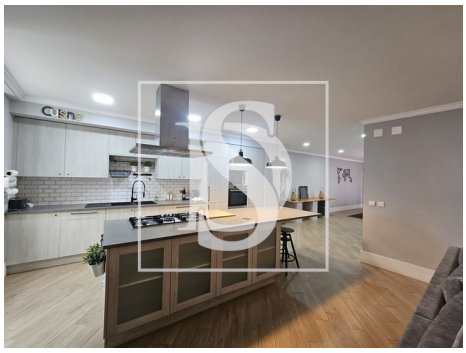

Características gerais

- Ano construção: 2005
- Área bruta privativa: 228
- Pisos: 2
- Com estacionamento
- Despensa
- Localização central
- Certificação energética: F
- Ano de renovação: 2017
- Garagem
- Área bruta dependente: 22
- Vista: Vista cidade
- Lavandaria
- Vidros duplos
- Esgotos municipais
- Terreno vedado
- Água da rede
- Licença turística