Tel: +351 912 125 250
bernardo@machadonunes.pt

2 600 000 € | Ref. MN102 | Lisboa

4	3	✖	231,77 m²	0 m²	✔

Apresentamos este apartamento T4 com varanda, uma vista panorâmica sobre o rio, situado no prestigiado Parque das Nações junto ao Pavilhão do Conhecimento – uma das zonas mais modernas, seguras e valorizadas de Lisboa. Inserido num edifício com segurança, dois elevadores e apenas um apartamento por piso, tem duas entradas independentes, e uma disposição de áreas amplas e funcional. Construído com materiais e acabamentos de luxo, onde destacamos os pavimentos em mármore creme de marfil e madeira maciça de jatobá, portas interiores em madeira maciça e roupeiros com portas em MDF lacado – elementos que garantem sofisticação e durabilidade. A varanda com 11.25 m2, proporciona um ambiente perfeito para relaxar ao final do dia ou desfrutar de momentos ao ar livre com vista para o rio Tejo. A zona social é composta por uma Sala ampla e luminosa com 55.00 m², uma Cozinha e Despensa com 20.00 m² e uma Lavandaria de 4.70 m². A zona privada é composta por uma Master Suíte com 18.00 m² e um Closet com 4.00 m², uma Suíte com 17.30m², dois quartos adicionais com 17.00 m² e 15.30 m² e uma Casa de ba...

AMI: 20741 | CENTRO EMPRESARIAL TORRES DE LISBOA, RUA TOMÁS DA FONSECA - TORRE G - 1º Piso, 1600-209 LISBOA,

Tel: +351 912125250 | Email: bernardo@machadonunes.pt

Tel: +351 912 125 250
bernardo@machadonunes.pt

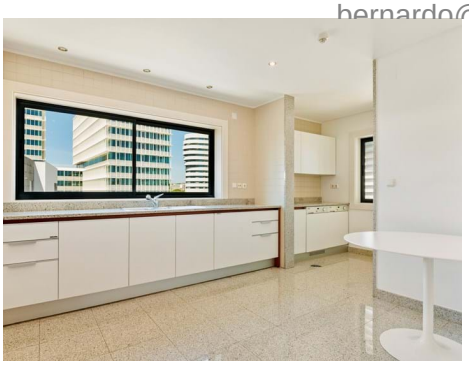

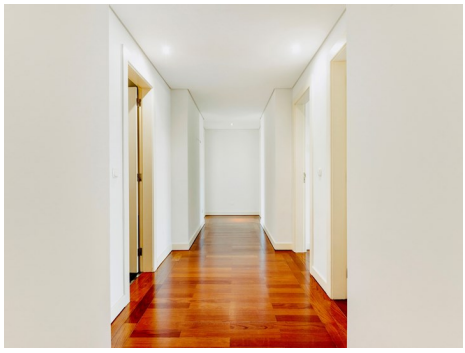

- Roupeiros
- Cozinha equipada
- Lavandaria
- Garagem
- Vista: Vista rio
- Certificação energética: D
- Arrecadação
- Elevador
- Estores eléctricos
- Despensa
- Lareira
- Ar condicionado
- Com estacionamento
- Domótica
- Vistas panorâmicas
- Varanda
- Video porteiro
- Vidros duplos
- Portão de garagem eléctrico

AMI: 20741 | CENTRO EMPRESARIAL TORRES DE LISBOA, RUA TOMÁS DA FONSECA - TORRE G - 1º Piso, 1600-209 LISBOA,

Tel: +351 912125250 | Email: bernardo@machadonunes.pt

Powered by CASAFARI CRM