Sónia Pinto da Costa

Tel: 914252916

Email: spc@decisoesesolucoes.com

Preço: 220 000 €

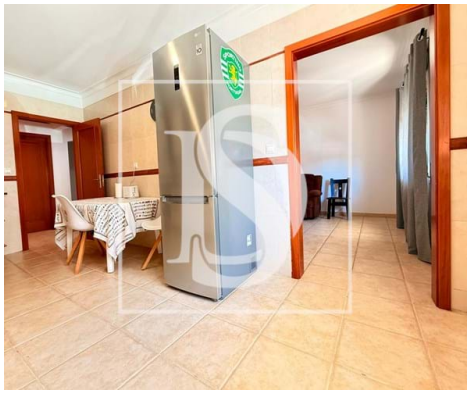

3	2	✖	104 m²	0 m²	✖	2003

Ref. DSMTASPC36 | Moita

Apartamento T3 com arrecadação em Alhos Vedros

Descubra este apartamento encantador numa das zonas mais tranquilas de Alhos Vedros. Com três quartos acolhedores e duas casas de banho bem equipadas, este imóvel bem conservado é perfeito para quem procura um novo lar.

Com uma área total de 126,31 metros quadrados, este apartamento oferece um ambiente acolhedor e espaçoso para toda a família desfrutar. Construído em 2003, este imóvel tem tudo para tornar-se a sua casa dos sonhos.

Este apartamento fica próximo de inúmeras comodidades, desde supermercados locais como o Intermarché Super, até às escolas da região, como a Escola Básica n.º 1 de Alhos Vedros, a poucos minutos a pé do centro da vila. Para os amantes da gastronomia, existem diversos restaurantes nas proximidades, onde poderá deliciar-se com pratos tradicionais portugueses.

Além disso, este apartamento fica a uma curta distância da estação dos comboios e do Parque das Salinas, onde poderá desfrutar de momentos de lazer e contacto com a natureza. Com todas estas comodidades e a beleza natural à sua porta, este apartamento em Alhos Vedros oferece-lhe uma vida de

Sónia Pinto da Costa

Tel: 914252916

Email: spc@decisoesesolucoes.com

conforto e tranquilidade. Venha descobrir o que esta comunidade próspera e acolhedora tem para lhe oferecer.

Área bruta privativa: 115,40m2
Área bruta dependente: 10,91m2
CE: C
AMI 11322
ICV: 3681
DSMTASPC36

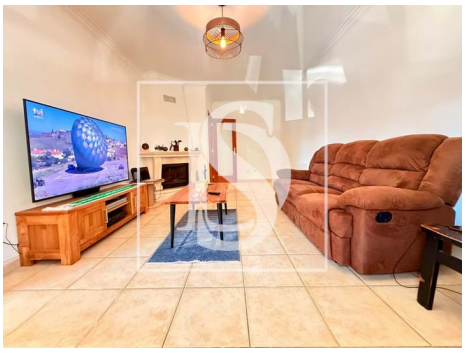

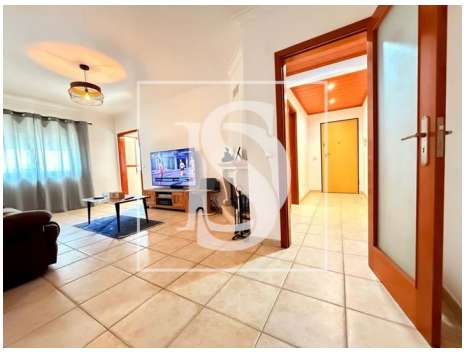

Características gerais

- Exaustor
- Roupeiros
- Cenários de iluminação
- Banheira simples
- Ano construção: 2003
- Área bruta privativa: 115,40
- Cozinha: Placa, Forno, Exaustor
- Caixilharias Alumínio
- Estores
- Polibã
- Área bruta dependente: 10,91
- Vista: Vista vila

Sónia Pinto da Costa

Tel: 914252916

Email: spc@decisoesesolucoes.com

- Pisos: 5
- Vidros duplos
- Localização sossegada
- Arrecadação
- Despensa
- Certificação energética: C