Tel: 967005367
gilbertoteixeira@dsprivate.com

27 500 € | Ref. DSPMCANAV43 | Marco de Canaveses

2	1	✖	38 m²	38 m²	✖	

Venha descobrir esta maravilhosa ruína situada em Fandinhães. Um projeto com dois quartos e uma casa de banho, esta propriedade possui uma área interior de 38 metros quadrados, distribuída por dois pisos. Localizada numa zona tranquila, esta ruína é o projeto perfeito para quem procura renovar e transformar numa casa moderna e confortável. A 5km do maravilhoso Rio Douro, também tem a possibilidade de transformar e rentabilizar esta ruina num projeto de alojamento local. A apenas uma curta distância de todas as comodidades locais, esta propriedade tem um enorme potencial para se tornar a sua casa de sonho. Não deixe escapar esta oportunidade única e agende já a sua visita!

AMI: 21174 | Rua Engenheiro Edgar Cardoso, 259, 4630-216,

Tel: 255167560 | Email: marcodecanaveses@dsprivate.com

Powered by CASAFARI CRM

Tel: 967005367
gilbertoteixeira@dsprivate.com

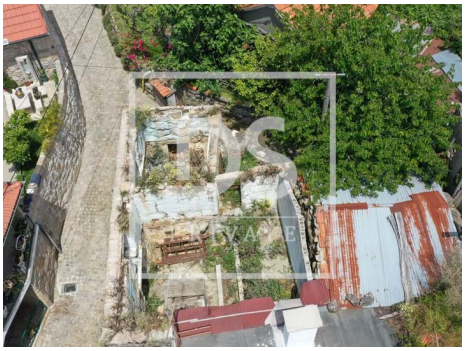

- Pisos: 2
- Certificação energética: Isento
- Vista: Vista vila