Catarina Silva

Tel: 924134436

Email: ct.silva@decisoesesolucoes.com

Preço: 275 000 €

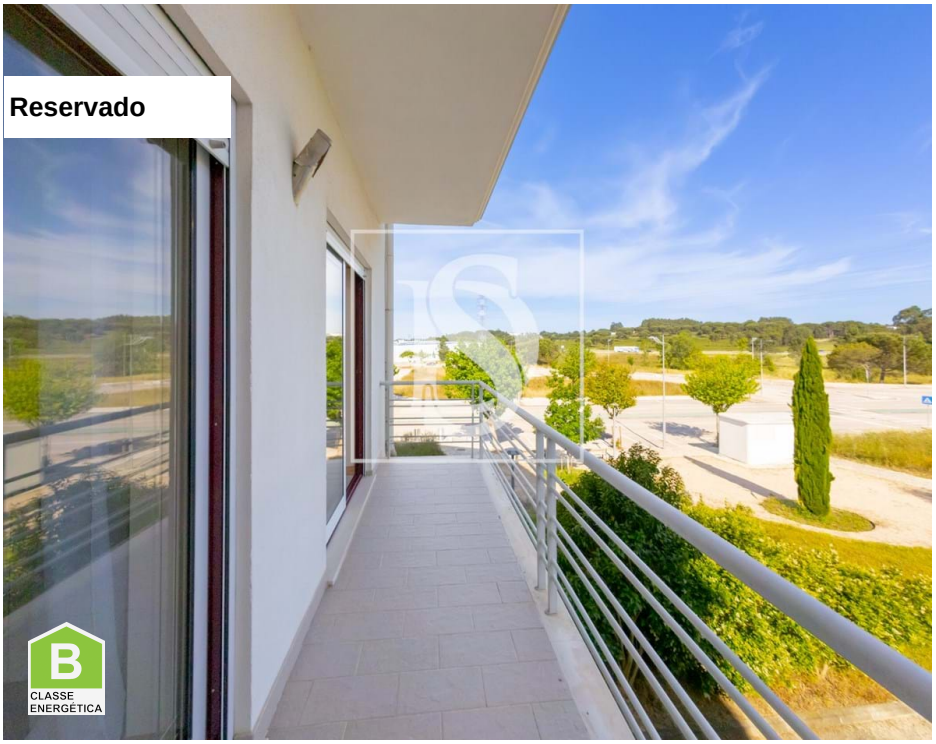

4	3	✖	167 m²	0 m²	✔	2006

Ref. DSTNVCS119 | Entroncamento

Apartamento T4 Duplex | Entroncamento

Este apartamento T4 duplex com 268m² de Área Bruta, pensado para quem precisa de espaço sem abrir mão da funcionalidade. A sala com lareira e recuperador convida a momentos de conforto no dia a dia, ideal para equilibrar trabalho e descanso num só lugar. A cozinha equipada com forno, placa, exaustor e caldeira permite cozinhar com praticidade desde o primeiro dia. Os 4 quartos — incluindo uma suíte — garantem fluidez à rotina familiar.

Com uma arrecadação no sótão e garagem fechada, o armazenamento deixa de ser preocupação. A orientação solar favorece a luz natural durante grande parte do dia, reduzindo o consumo energético e tornando os espaços mais agradáveis. O imóvel está estrategicamente bem localizado, facilitando deslocações e acesso a serviços.

Para quem procura um apartamento espaçoso, funcional e com boas condições de conforto, este duplex é a oportunidade perfeita.

Catarina Silva

Tel: 924134436

Email: ct.silva@decisoesesolucoes.com

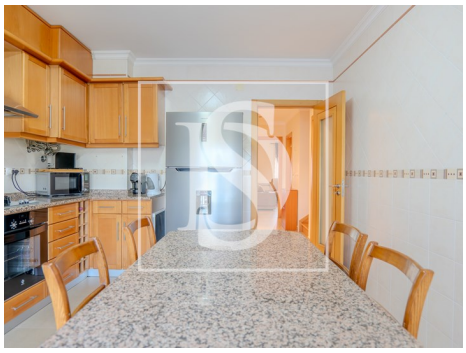
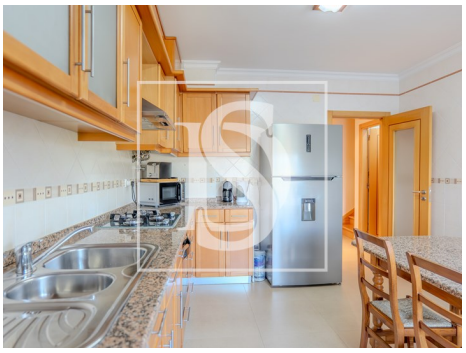

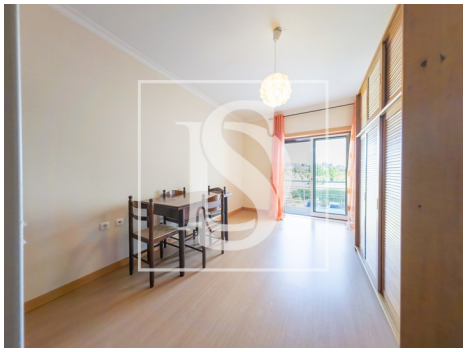

Características gerais

- Ano construção: 2006
- Certificação energética: B
- Arrecadação
- Garagem