Durval Borges

Tel: 967685310

Email: durvalborges@decisoesesolucoes.com

Preço: 515 000 €

3	2	✖	125,5 m²	0 m²	✔	

Ref. DSBRGLDB238 | Braga

Apartamento T3 no centro de Braga com elevador e garagem para 2 viaturas

Apartamento T3 no centro de Braga com amplas varandas, uma suíte e garagem para duas viaturas, elevador, esta é uma oportunidade única de viver com qualidade no coração da cidade.
Principais características:
3 quartos com boas áreas, incluindo uma suíte com casa de banho privativa
Sala de estar espaçosa e luminosa, com acesso direto à varanda
Cozinha moderna e funcional, com bastante arrumação
2 casas de banho completas
Varandas amplas, ideais para momentos de lazer ou refeições ao ar livre
Garagem fechada para 2 viaturas
Acabamentos de qualidade, com atenção ao conforto e à estética
Prédio com elevador
Localização privilegiada:
Inserido numa das zonas mais centrais de Braga, este imóvel permite-lhe estar a poucos passos de tudo: comércio, escolas, transportes, serviços de saúde, e zonas verdes. A conveniência de viver no centro, com a tranquilidade e o espaço de um apartamento completo.

AMI:

Tel: | Email:

Durval Borges

Tel: 967685310

Email: durvalborges@decisoesesolucoes.com

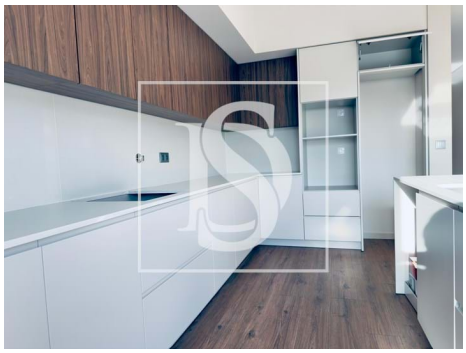

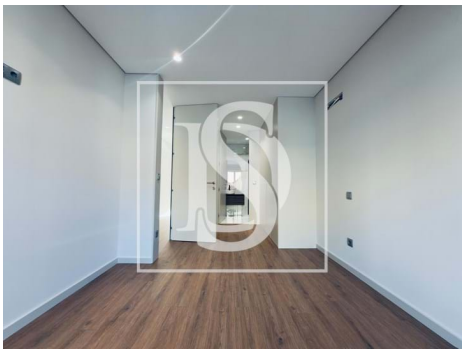

Características gerais

- Vista: Vista cidade, Vista urbanização
- Video porteiro
- Estores eléctricos
- Certificação energética: A+
- Água da rede
- Terraço
- Elevador
- Vidros duplos
- Portão de garagem eléctrico
- Orientação solar: Sul, Este, Oeste
- Varanda
- Garagem

AMI:

Tel: | Email: