**Tel:** +351 912 125 250
bernardo@machadonunes.pt

**725 000 € | Ref. ER_P_T2C | Lisboa**

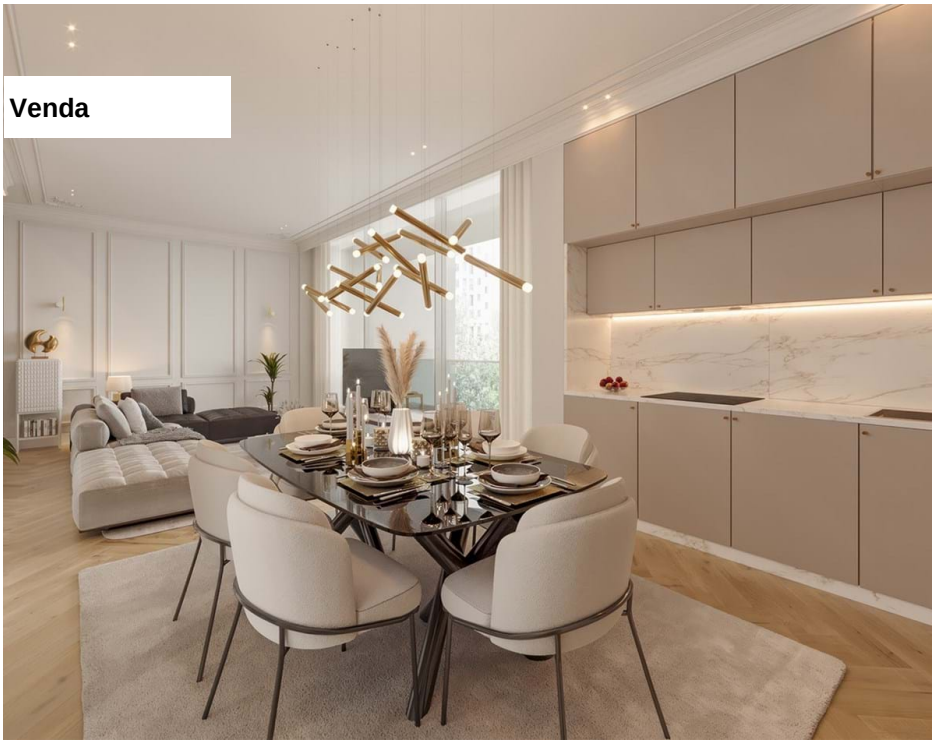

| 2 | 3 | ✖ | 128 m² | 0 m² | ✖ | 2026 |
|---|---|---|---|---|---|---|

Apartamento T2 no Piso 3 do Edifício Renaissance 1890, com duas Varandas no coração de Alcântara, a escassos minutos a pé do Hospital CUF Tejo, do irreverente LX Factory e das estações de comboio de Alcântara-Terra e Alcântara-Mar que o levam a Cascais ou a Sintra em menos de 30min. Com uma área bruta privativa de 128,00 m² , este exclusivo apartamento T2 oferece o equilíbrio perfeito entre conforto interior e espaço exterior. É composto por uma sala ampla e uma kitchenette moderna e totalmente equipada com um total de 60,00 m², e com acesso a uma varanda com 1,60 m², duas suítes de 19,00 m² e 18,50 m², uma delas com acesso a uma varanda com 1,90 m², e ainda três casas de banho. Conclusão da obra prevista para 1º semestre de 2026. Viva com qualidade, sofisticação e tranquilidade no centro de Lisboa.

**AMI: 20741 | CENTRO EMPRESARIAL TORRES DE LISBOA, RUA TOMÁS DA FONSECA - TORRE G - 1º Piso, 1600-209 LISBOA,**

**Tel: +351 912125250 | Email: bernardo@machadonunes.pt**

Powered by CASAFARI CRM

**Tel:** +351 912 125 250
bernardo@machadonunes.pt

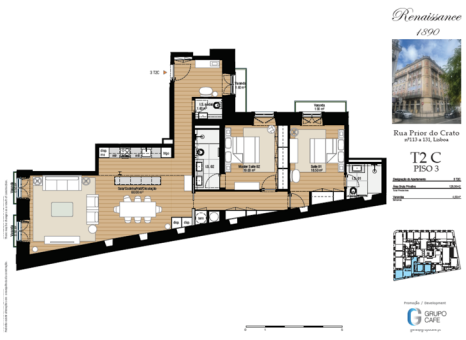


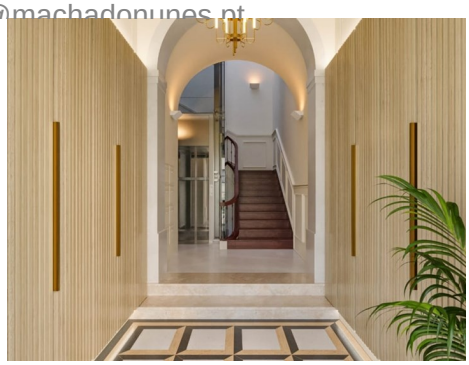

- Ar condicionado
- Cozinha equipada
- Aquecimento
- Pisos: 5
- Domótica
- Varanda
- Video porteiro
- Vidros duplos
- Roupeiros
- Closet
- Ano construção: 2026
- Terraço
- Porta de segurança
- Arrecadação
- Elevador
- Estores eléctricos

**AMI: 20741 | CENTRO EMPRESARIAL TORRES DE LISBOA, RUA TOMÁS DA FONSECA - TORRE G - 1º Piso, 1600-209 LISBOA,**

**Tel: +351 912125250 | Email: bernardo@machadonunes.pt**

Powered by CASAFARI CRM