Paula Silva

Tel: 914527071

Email: paulafsilva@decisoesesolucoes.com

Preço: 24 500 €

0	✖	50 m²	0 m²	✖

Ref. DSERMPS82 | Amarante

Trespasse de minimercado - excelente negócio

LOJA PARA TRESPASSE

Descubra esta oportunidade única de investimento no coração de Alfena. Este espaço comercial, versátil, é ideal para quem procura uma oportunidades de começar um negócio próprio. Com uma área total, aproximada, de 50 metros quadrados, esta loja está equipada com uma arca frigorifica vertical com 1 porta de vidro, arca vertical com 2 portas de vidro, camara frigorifica blindada com 2 portas em inox, expositor para frutas e legumes, prateleiras e balcão de supermercado, bancada para o peixe em inox, bancada com torneira/mangueira + lava mãos em inox, arca congeladora horizontal, camara frigorifica em inox com 3 portas, computador e maquina registadora + balança e ar condicionado, oferecendo o conforto e comodidade necessários para qualquer negócio.

Com uma casa de banho e espaço de armazenamento adicional, alarme de segurança e espaço exterior privado, que pode usar como estacionamento ou para descarregar mercadoria ou diversificar o seu negócio. Esta loja com uma renda mensal no valor de 350€, possui todos os recursos necessários para um espaço de trabalho funcional e seguro. Localizado perto de cafés e padarias, junto a transportes públicos e escolas, este imóvel beneficia de uma localização conveniente e de fácil acesso.

Paula Silva

Tel: 914527071

Email: paulafsilva@decisoesesolucoes.com

Não perca esta oportunidade única, de investimento! Entre em contacto connosco para mais informações e para agendar uma visita.

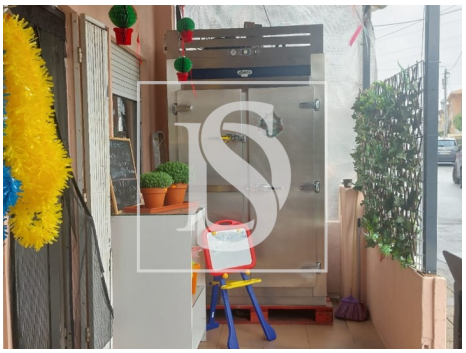

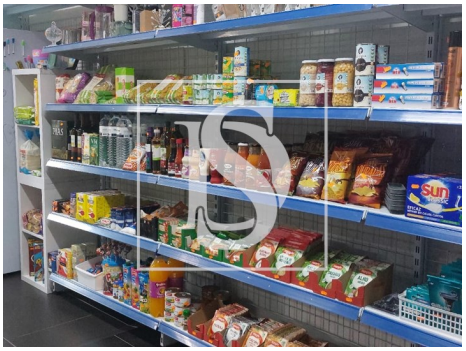

Características gerais

• Certificação energética: Isento