Isabel Fernandes

Tel: +351926320199

Email: isabelfernandes@decisoesesolucoes.com

Preço: 135 000 €

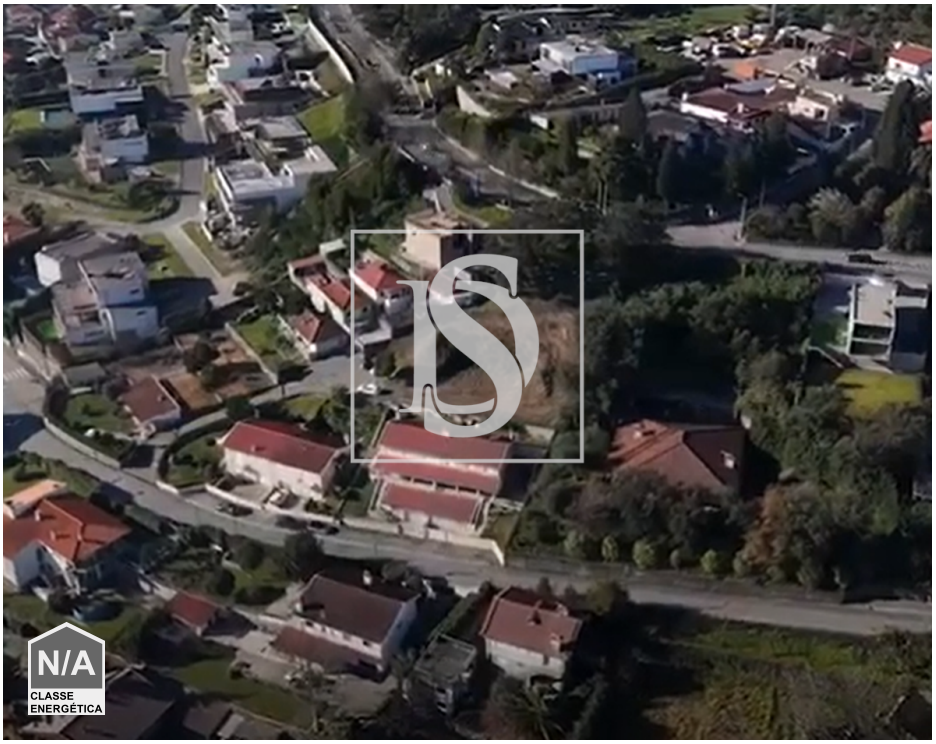

0	✖	204 m²	1002 m²	✖	

Ref. DSGMRCIF58 | Vila Nova de Famalicão

Terreno para Construção

Envolto numa paisagem deslumbrante em Vila Nova de Famalicão, encontra-se este terreno espaçoso pronto para ser transformado no seu refúgio de sonho. Com uma área total de 1002m², este terreno oferece inúmeras possibilidades para construir a casa dos seus sonhos. Com uma área bruta de construção de 204m², poderá dar asas à sua imaginação e criar o espaço perfeito para si e para a sua família.

Imagine acordar todas as manhãs com vista para este cenário idílico, onde a natureza se mistura na perfeição com a tranquilidade do campo. A oportunidade perfeita para construir a sua própria casa personalizada, com todos os detalhes e características que sempre desejou. Com um preço de 135.000,00, não deixe escapar esta oportunidade única de adquirir este terreno privilegiado.

Não perca a oportunidade de adquirir este terreno único e iniciar a construção da sua casa de sonho. Contacte-nos hoje mesmo para mais informações e marque uma visita para conhecer este espaço cheio de potencial. Adquira já o seu próprio pedacinho de paraíso em Vila Nova de Famalicão.

AMI:

Tel: | Email:

Isabel Fernandes

Tel: +351926320199

Email: isabelfernandes@decisoesesolucoes.com

Características gerais

- Vista: Vista urbanização
- Certificação energética: Isento