Martinha Silva

Tel: 965613918

Email: martinhasilva@decisoesesolucoes.com

Preço: 380 000 €

2	2	✖	97 m²	0 m²	✔

Ref. DSVCTMS258 | Viana do Castelo

T2 (T3) com terraço no Rooftop

No Coração da Viana do Castelo, um T2 convertível em T3 com terraço Privativo Incrível por cima da fração, com vista sobre a cidade, o rio e o mar.

Cozinha equipada e mobilada/ WC completos renovados/ Ar condicionado.

Garagem Privativa /carregamento electrico na garagem/ 2 elevadores e Rooftop alimentado com água, electricidade e pré instalação de paineis solares para carregamento electrico com ligação direta para a garagem.

Martinha Silva

Tel: 965613918

Email: martinhasilva@decisoesesolucoes.com

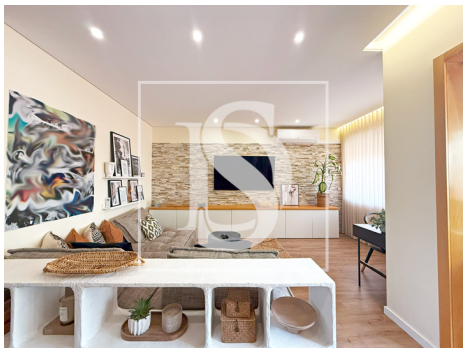

Características gerais

- Área bruta privativa: 119
- Certificação energética: C
- Elevador
- Garagem