Maurícia Da Silva

Tel: 965502425

Email: mauriciadasilva@dsprivate.com

Preço: 3 900 000 €

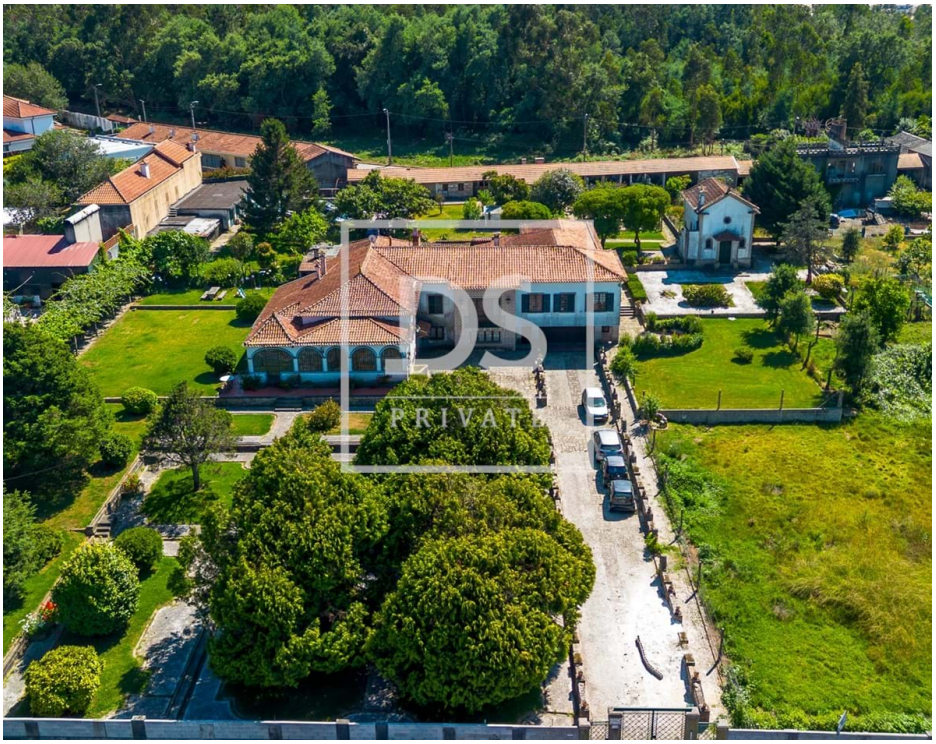

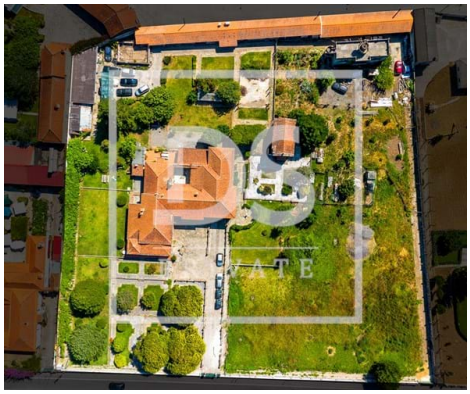

20	7	✖	937 m²	9812 m²	✔

Ref. DSPVCONDEMDS3 | Vila do Conde

Quinta - Vilar do Pinheiro

Localizada na cidade de Vila do Conde, na freguesia de Vilar do Pinheiro, esta propriedade única é um verdadeiro tesouro escondido.
Composto por uma casa de campo com 20 quartos e 7 casas de banho, esta propriedade oferece um amplo espaço de 937m².
O terreno abrange 9812m² e conta com uma variedade de comodidades, incluindo um terraço, garagem, entrada privada, casa de hóspedes, estábulos e um forno a lenha tradicional. Com orientação solar para o norte, sul, leste e oeste, esta propriedade oferece uma exposição ao sol durante todo o dia.
Não perca a oportunidade única de possuir este pedaço de paraíso em Vila do Conde. Entre em contacto connosco para marcar uma visita!

AMI:

Tel: | Email:

Maurícia Da Silva

Tel: 965502425

Email: mauriciadasilva@dsprivate.com

Características gerais

- Área Bruta Privativa: 508
- Com estacionamento
- Anexo para visitas
- Portões eléctricos
- Forno de lenha
- Localização sossegada
- Área de estacionamento
- Vistas panorâmicas
- Água da rede
- Terraço
- Complexo Hoteleiro
- Área Bruta Dependente: 429
- Vista: Vista cidade
- Portão de garagem eléctrico
- Cavalariças
- Furo
- Localização central
- Poço
- Orientação solar: Norte, Sul, Este, Oeste
- Varanda
- Garagem

AMI:

Tel: | Email: